



CHALET
PRO



**Garage double bois BRENON
GS10
11,7 x 6 m, 34 mm, Kit
d'assemblage PREMIUM**

Produit #GS10_11,7x6_34

9505.00 €

~~10610.00 €~~ / Economisez : 1105.00 €

Le prix sans options le plus bas pendant 30 derniers
jours **10610.00 €**

Le prix valable 15 jours

<https://chaletpro.fr/garage-double-bois-brenon-gs10>



Tel.: 04 85 44 00 20
Email: ventes@chaletpro.fr
www.chaletpro.fr

DÉSIGNATION	CARACTÉRISTIQUE
Epaisseur des murs	34 mm
Dimensions totales des madriers	11,7 x 6 m
Hauteur des murs	2228 mm
Hauteur de faîtage	2498 mm
Surface de plancher	16,4 m ²
Surface de toit	72,6 m ²
Pente de toit	3° = 6 %
Charge de toiture	150 kg/m ²
Fenêtre	Sens d'ouverture à vérifier selon le plan du projet
Porte	Sens d'ouverture à vérifier selon le plan du projet
Porte garage	Sens d'ouverture à vérifier selon le plan du projet
Type de vitrage	Double vitrage
Sortie de toit	à vérifier selon le plan du projet
Surface extérieur des murs	93,7 m ²
Surface intérieur des murs	58,6 m ²
Humidité du bois	~ 18 %

Dimensions et masse de colis

H 740 x B 1200 x L 6000 mm = 980 kg

H 620 x B 1200 x L 6000 mm = 980 kg

H 740 x B 1200 x L 3200 mm = 920 kg

Kit d'assemblage

G

- Isolant anti-humidité sous les poutrelles (lambourdes)
- Les lambourdes se posent sur une dalle de béton
- Madriers en pin nordique d'épaisseur différente selon le modèle, en 34 mm avec double languette rainurée
- Charpente de toiture en pin nordique : planches de toit de 18 mm à languette rainurée
- Ensemble d'éléments en bois pour finitions : planches de rive, bords et décoration de toiture, corniche et bords de plafond
- Rouleau de sous-couverture de toit - feutre hydrofuge (pré-toiture)
- Ensemble de pièces pour fixations : visses d'ancrage, visses de fixation, mèche à bois , petits clous, boulons, raccords
- Matériel d'étanchéité pour structure en bois : bande d'étanchéité pour menuiseries, mastic d'étanchéité pour angles extérieurs, languette et rainures
- Seuil métallique pour les portes extérieures
- La disposition extérieure des menuiseries peut varier selon le modèle
- Ensemble de portes et fenêtres vitrées, portes intérieures sans seuil, ouverture de fenêtres vers l'extérieur ; le sens d'ouverture des portes peut varier selon les modèles
- Joint d'isolation pour fenêtres et portes, ensemble de poignées, serrures et double clés
- Portes de garage en bois, différentes selon les modèles

VISUALISATION 3D

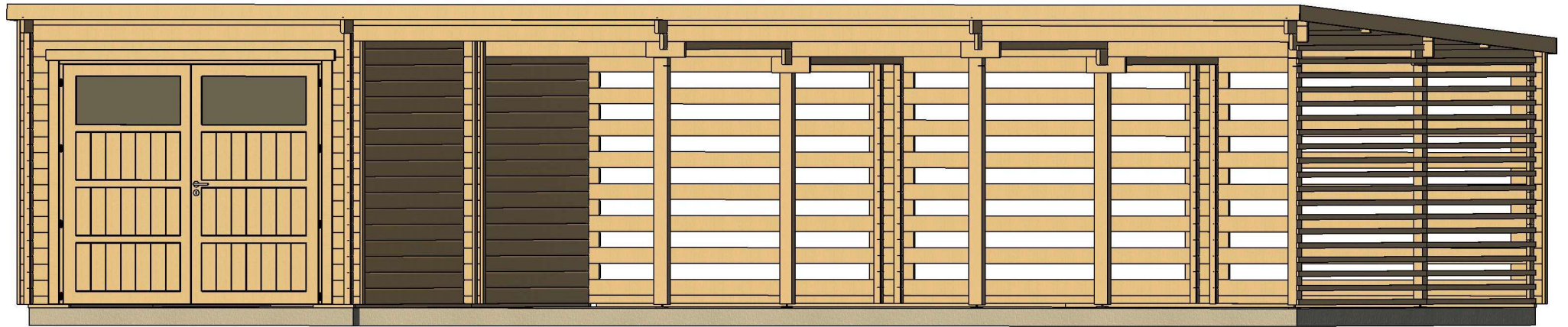

All interior area	16.4 m ²	Profile	34x135mm	Project	34_GS10_11.7x6 BK23	Scale
All roof area	72.6 m ²	All terrace		2023-10-27 11:38:33	Drawing name	3D VISUALIZATION 1

VISUALISATION 3D



All interior area	16.4 m ²	Profile	34x135mm	Project	34_GS10_11.7x6 BK23	Scale
All roof area	72.6 m ²	All terrace		2023-10-27 11:38:34	Drawing name	3D VISUALIZATION 2

PLAN DE BASE

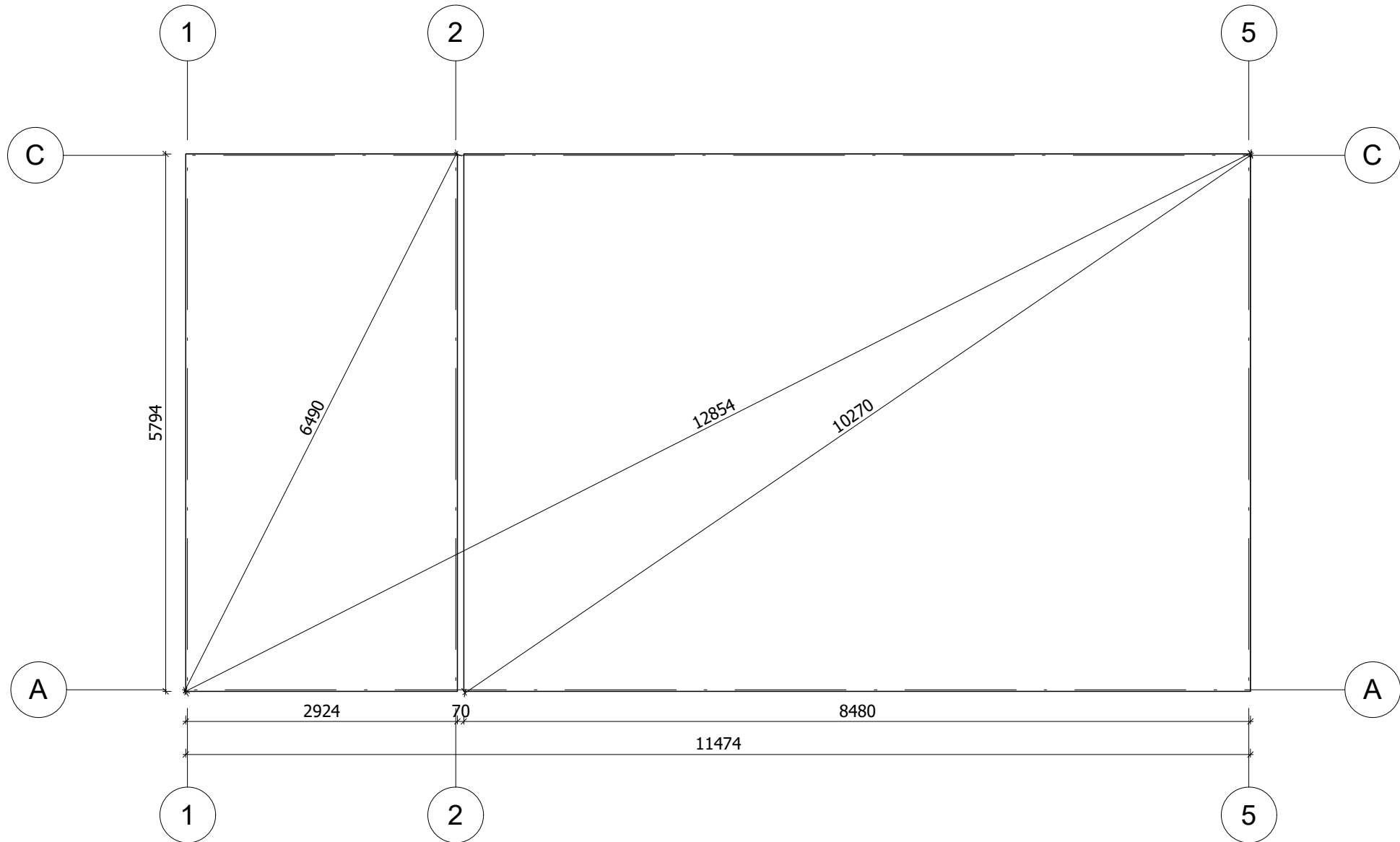

La fondation doit être réalisée conformément aux dimensions du plan pour parer tout désordre interne à la construction (infiltrations d'eau, déformations de la structure...) Nos projet doivent être montés sur une fondation plane avec une pente maximum de 10mm pour 10m.

All interior area	16.4 m ²	Profile	34x135mm	Project	34_GS10_11.7x6 BK23	Scale
All roof area	72.6 m ²	All terrace		2023-10-27 17:18:04	Drawing name	BASE SIZE
						1 : 60

PLAN DE RDC

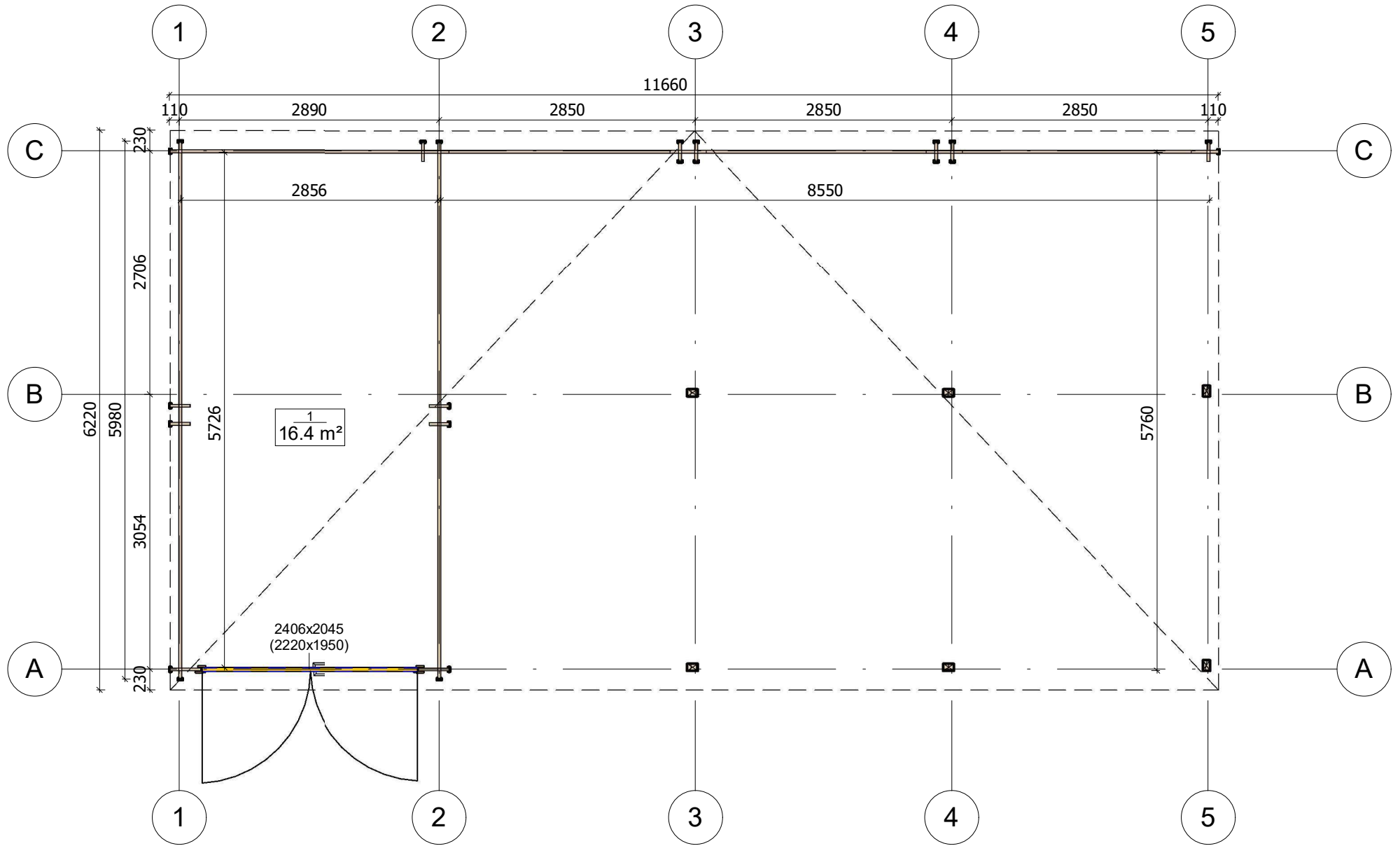

All interior area	16.4 m ²	Profile	34x135mm	Project	34_GS10_11.7x6 BK23	Scale
All roof area	72.6 m ²	All terrace		2023-10-27 11:30:21	Drawing name	1 FLOOR PLAN
						1 : 60

PLAN DE COUPE

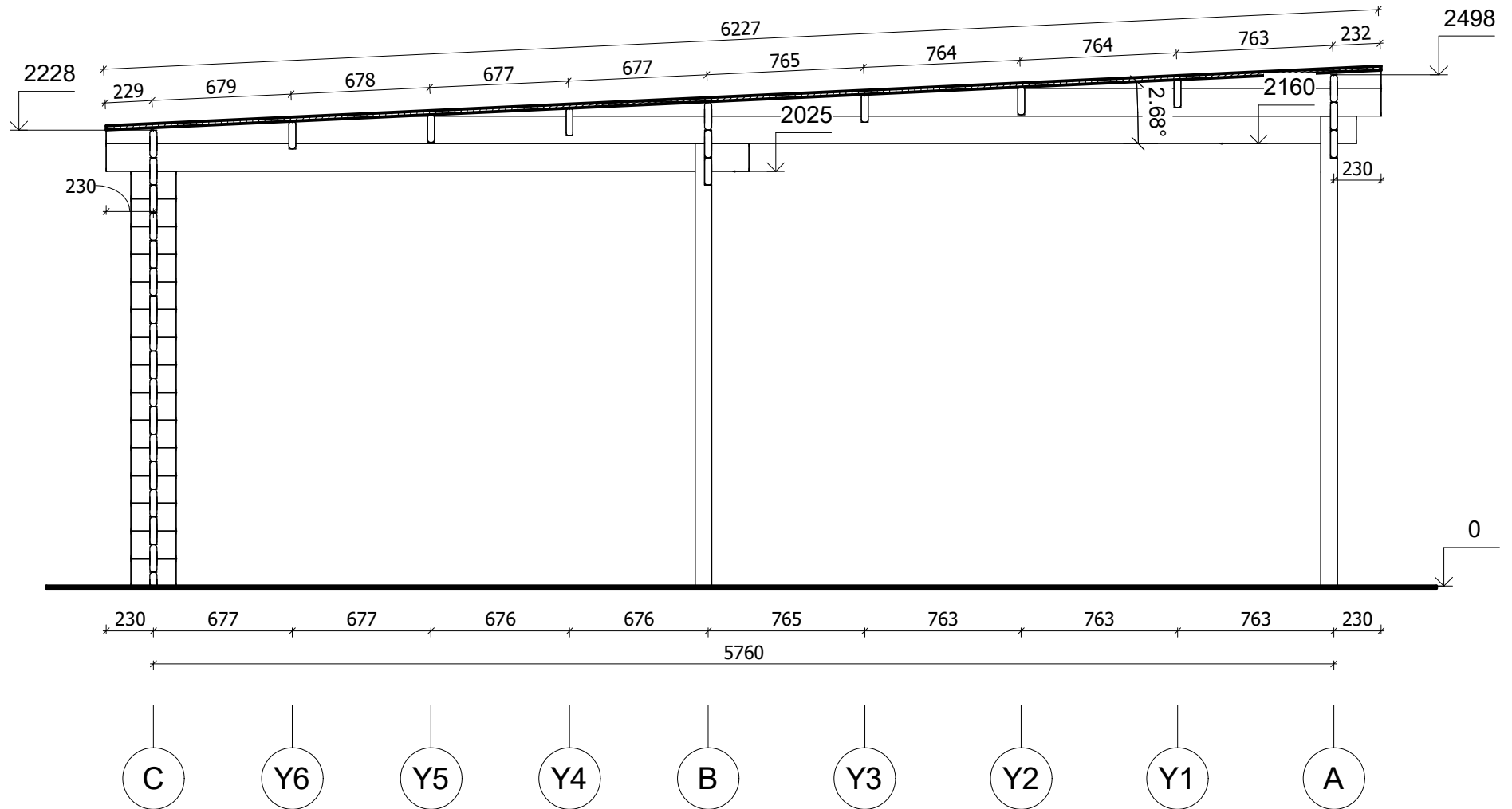

All interior area	16.4 m ²	Profile	34x135mm	Project	34_GS10_11.7x6 BK23	Scale
All roof area	72.6 m ²	All terrace		2023-10-27 14:48:32	Drawing name	VERTICAL SECTION 3-CA
						1 : 30

FAÇADE

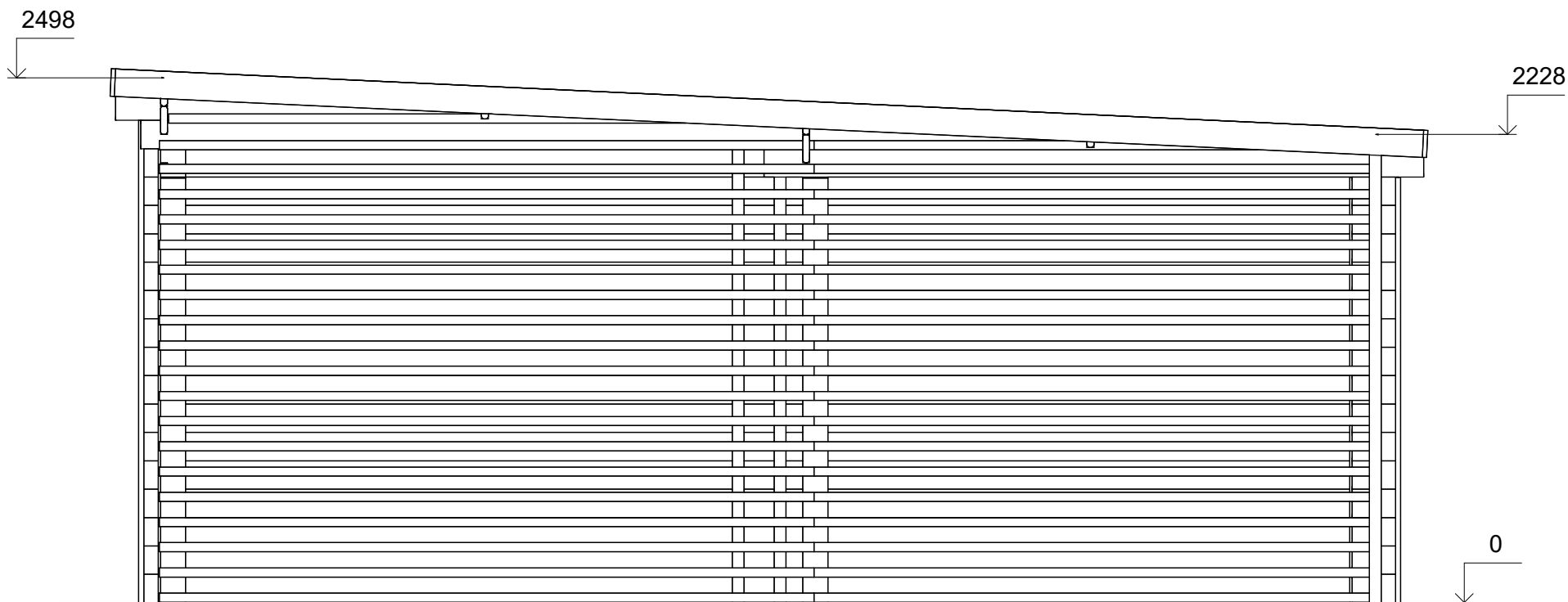

A

C



All interior area	16.4 m2	Profile	34x135mm	Project	34_GS10_11.7x6 BK23	Scale	
All roof area	72.6 m2	All terrace		2023-10-27 14:34:56	Drawing name	FACADE AC	1 : 30

FAÇADE

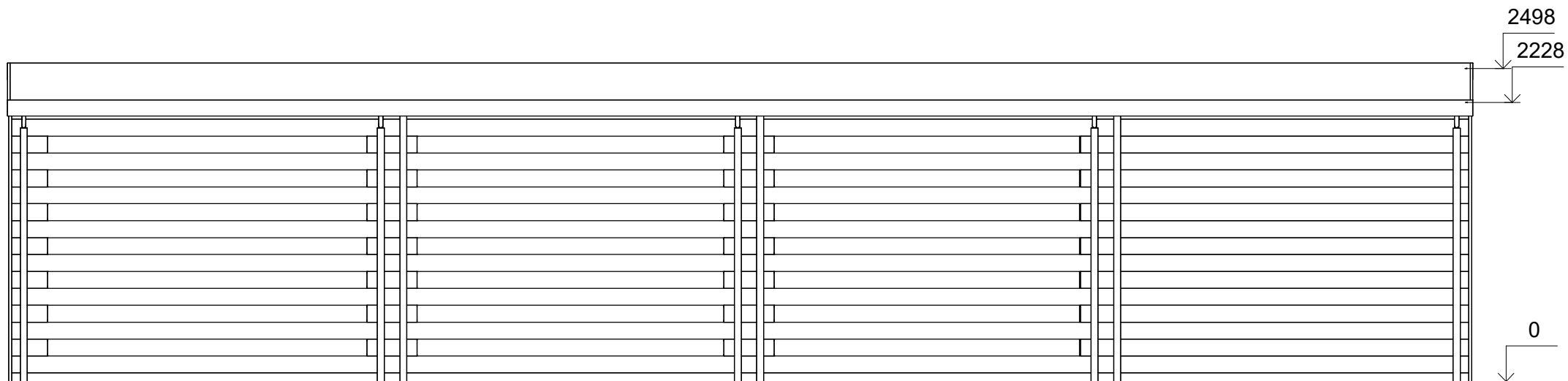

5

1



All interior area	16.4 m2	Profile	34x135mm	Project	34_GS10_11.7x6 BK23	Scale
All roof area	72.6 m2	All terrace		2023-10-27 14:34:57	Drawing name	FACADE 51
						1 : 45

FAÇADE

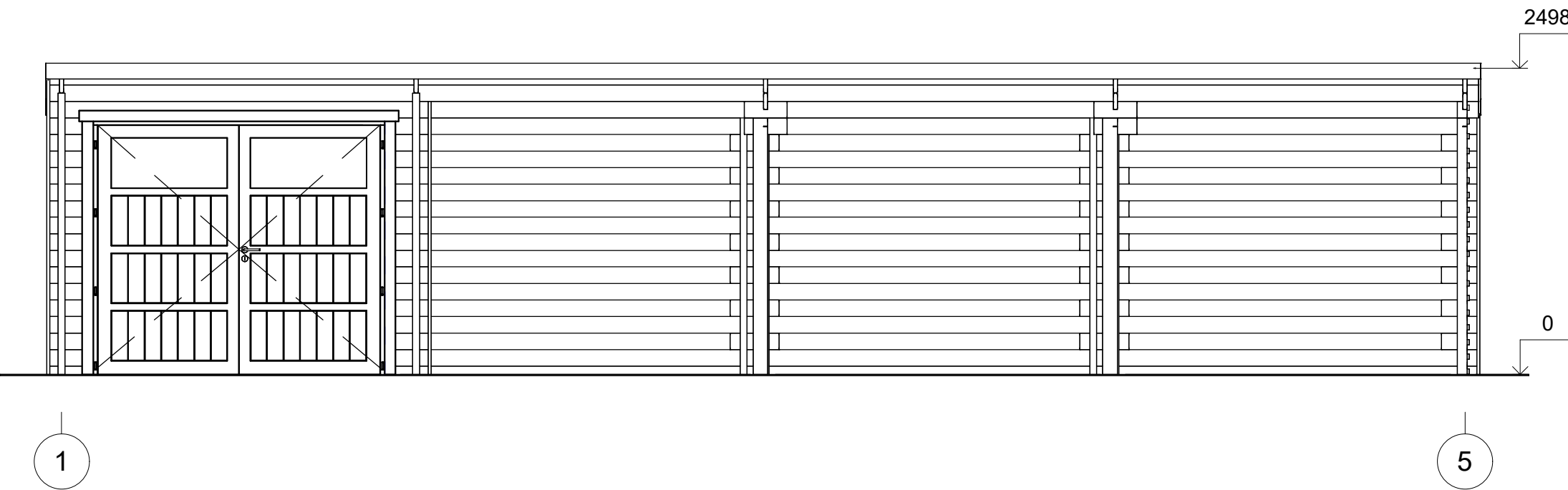

All interior area	16.4 m2	Profile	34x135mm	Project	34_GS10_11.7x6 BK23	Scale	
All roof area	72.6 m2	All terrace		2023-10-27 14:34:57	Drawing name	FACADE 15	1 : 45

FAÇADE

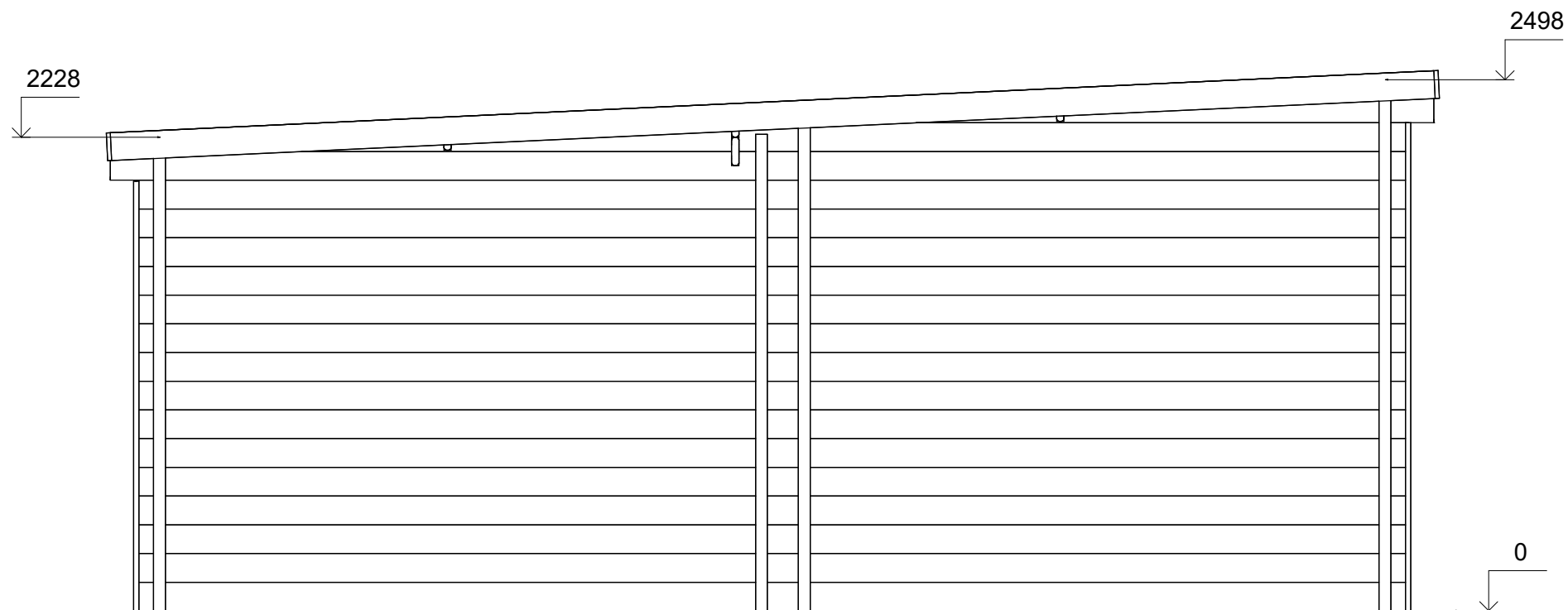

C

A



All interior area	16.4 m2	Profile	34x135mm	Project	34_GS10_11.7x6 BK23	Scale	
All roof area	72.6 m2	All terrace		2023-10-27 14:34:57	Drawing name	FACADE CA	1 : 30