



**Abri de jardin VALIGNY SN15.1**  
**5 x 5 m, 44 mm, Kit**  
**d'assemblage PREMIUM**

Produit #SN15.1\_5x5\_44

**5530.00 €**

~~5890.00 €~~ / Economisez : 360.00 €

Le prix sans options le plus bas pendant 30 derniers jours **5890.00 €**

Le prix valable 15 jours

<https://chaletpro.fr/abri-de-jardin-valigny-sn15-1>



DÉSIGNATION	CARACTÉRISTIQUE
Epaisseur des murs	44 mm
Dimensions totales des madriers	5 x 5 m
Hauteur des murs	2025 mm
Hauteur de faîtage	2700 mm
Surface de plancher	22,4 m <sup>2</sup>
Surface de toit	28,4 m <sup>2</sup>
Pente de toit	16° = 29 %
Charge de toiture	150 kg/m <sup>2</sup>
Fenêtre	Sens d'ouverture à vérifier selon le plan du projet
Porte	Sens d'ouverture à vérifier selon le plan du projet
Porte garage	Sens d'ouverture à vérifier selon le plan du projet
Type de vitrage	Double vitrage
Sortie de toit	à vérifier selon le plan du projet
Surface extérieur des murs	40 m <sup>2</sup>
Surface intérieur des murs	53,8 m <sup>2</sup>
Humidité du bois	~ 18 %

Dimensions et masse de colis

H 870 x B 1200 x L 5300 mm = 1680 kg

## Kit d'assemblage

S

- Isolant anti-humidité sous les poutrelles (lambourdes)
- Les lambourdes se posent sur une dalle en béton
- Plancher en pin nordique de 18 mm à languette rainurée
- Plinthes de sol
- Madriers en pin nordique d'épaisseur différente selon le modèle, en 44 mm avec double languette rainurée
- Escalier ou échelle pour mezzanine ou étage, variables selon les plans et le modèle (escalier fourni si les chambres sont prévues à l'étage)
- Plancher de l'étage en bois massif de 18 mm à languette rainurée, variable selon le modèle
- Charpente de toiture en pin nordique : planches de toit de 18 mm à languette rainurée
- Ensemble d'éléments en bois pour finitions : planches de rive, bords et décoration de toiture, corniche et bords de plafond
- Rouleau de sous-couverture de toit - feutre hydrofuge (pré-toiture)
- Ensemble de pièces pour fixations : visses d'ancrage, visses de fixation, mèche à bois, petits clous, boulons, raccords
- Matériel d'étanchéité pour structure en bois : bande d'étanchéité pour menuiseries, mastic d'étanchéité pour angles extérieurs, languette et rainures
- Seuil métallique pour les portes extérieures
- La disposition extérieure des menuiseries peut varier selon le modèle
- Ensemble de portes et fenêtres vitrées, portes intérieures sans seuil, ouverture de fenêtres vers l'extérieur ; le sens d'ouverture des portes peut varier selon les modèles
- Double joint d'étanchéité pour fenêtres et portes (double vitrage-thermo), ensemble de poignées, serrures et double clés
- Planches de terrasse en bois massif de 18 mm, la surface de la terrasse peut varier selon le modèle

# VISUALISATION 3D

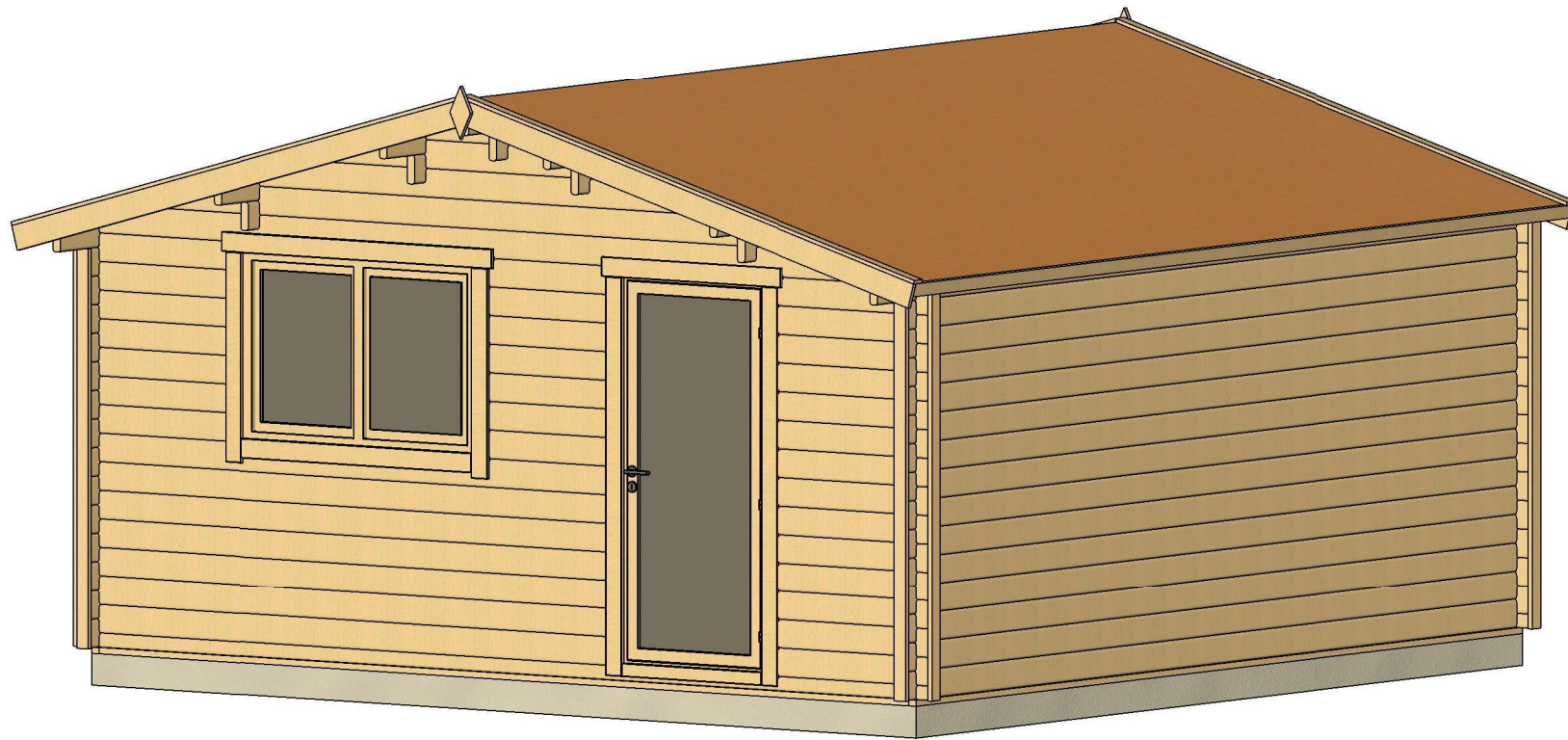

All interior area	22.4 m2	Profile	44x135mm	Project	44_SN15.1_5x5 BK23	Scale
All roof area	28.4 m2	All terrace		2023-05-04 15:33:28	Drawing name	3D VISUALIZATION

# VISUALISATION 3D

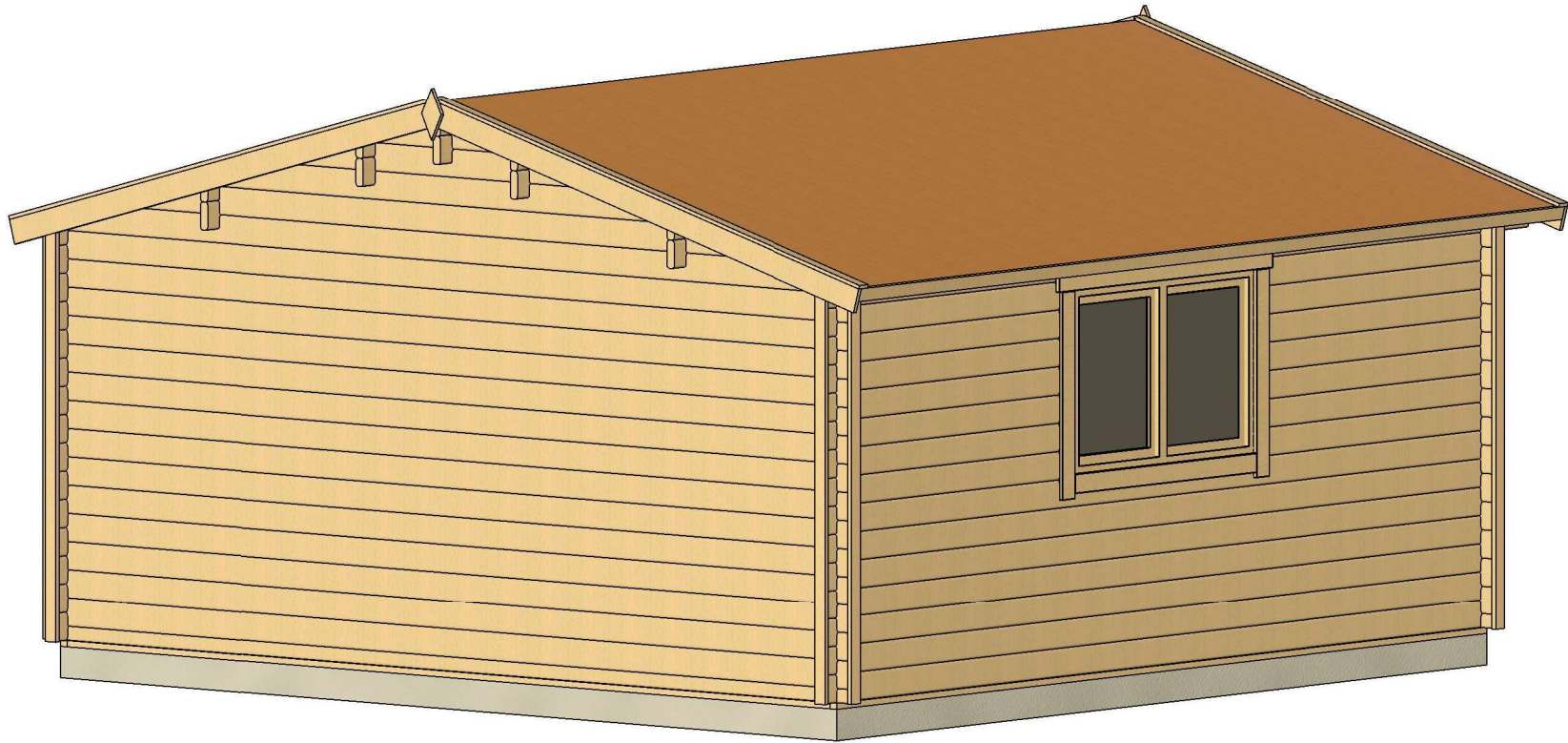

All interior area	22.4 m2	Profile	44x135mm	Project	44_SN15.1_5x5 BK23	Scale
All roof area	28.4 m2	All terrace		2023-05-04 15:33:30	Drawing name	3D VISUALIZATION 2

# PLAN DE BASE

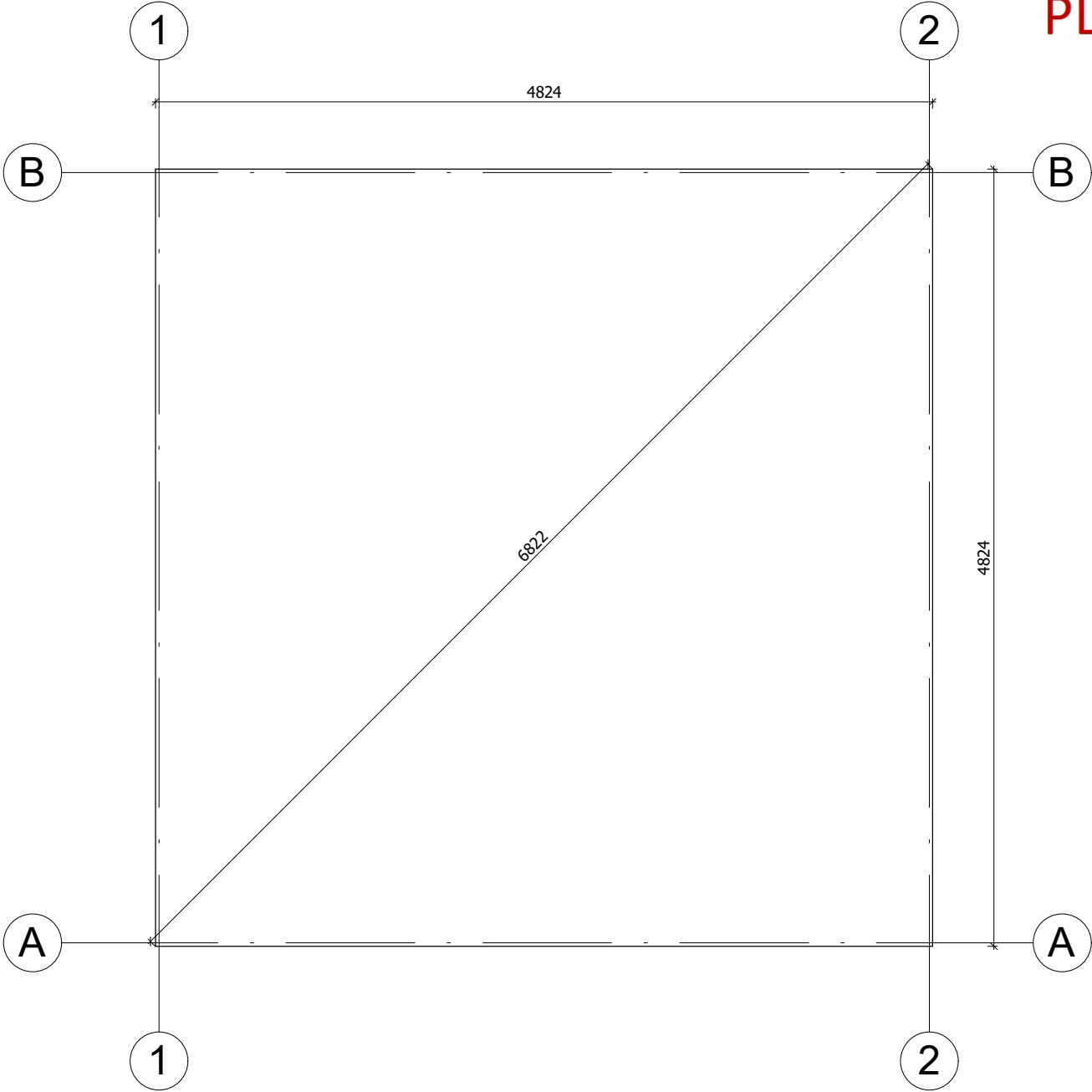

La fondation doit être réalisée conformément aux dimensions du plan pour parer tout désordre interne à la construction (infiltrations d'eau, déformations de la structure...) Nos projet doivent être montés sur une fondation plane avec une pente maximum de 10mm pour 10m.

All interior area	22.4 m2	Profile	44x135mm	Project	44_SN15.1_5x5 BK23	Scale
All roof area	28.4 m2	All terrace		2023-05-04 15:36:08	Drawing name	BASE SIZE
						1 : 40

# PLAN DE RDC

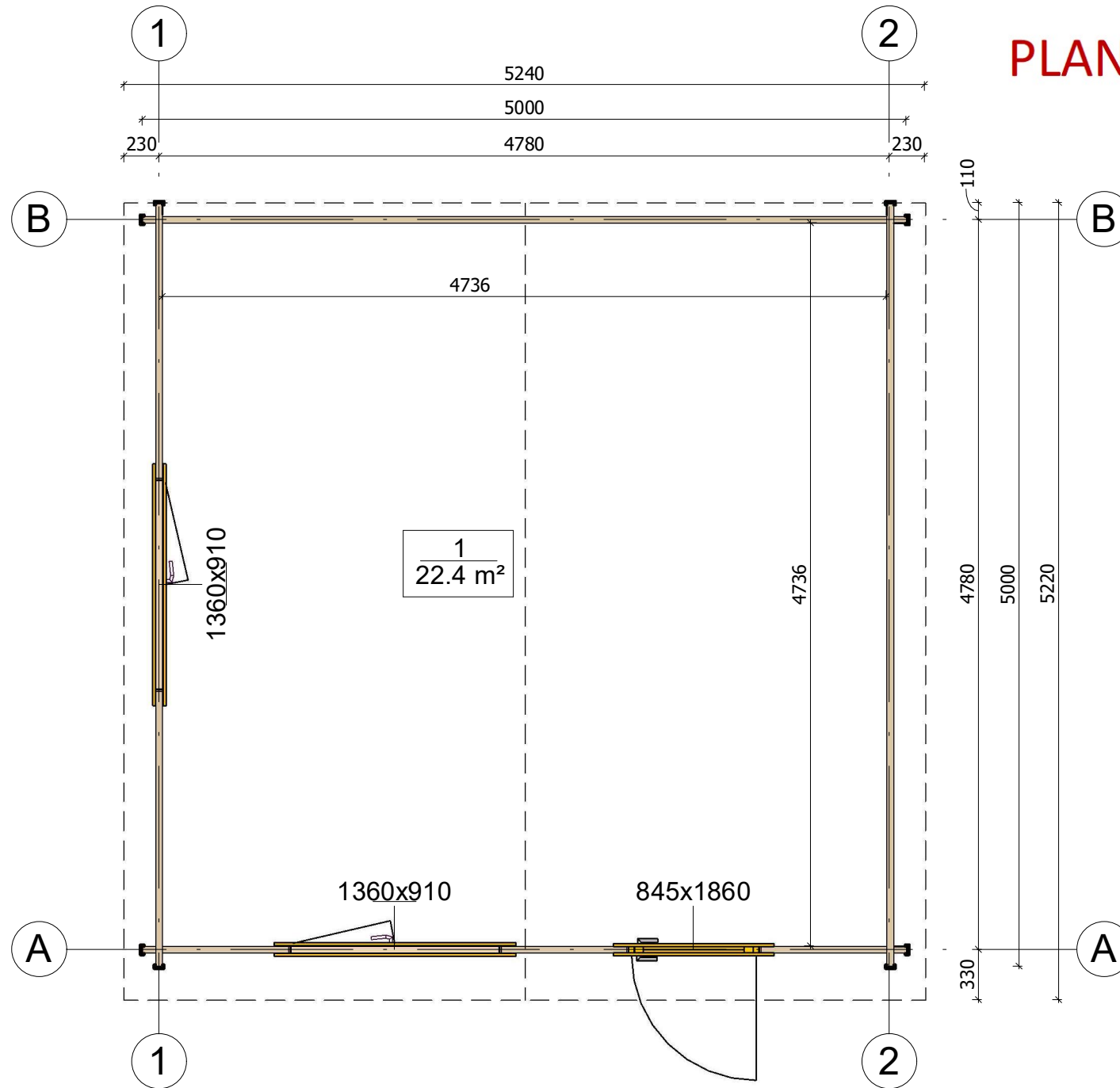

All interior area	22.4 m <sup>2</sup>	Profile	44x135mm	Project	44_SN15.1_5x5 BK23	Scale
All roof area	28.4 m <sup>2</sup>	All terrace		2023-05-04 15:39:05	Drawing name	1 FLOOR PLAN
						1 : 40

# PLAN DE COUPE

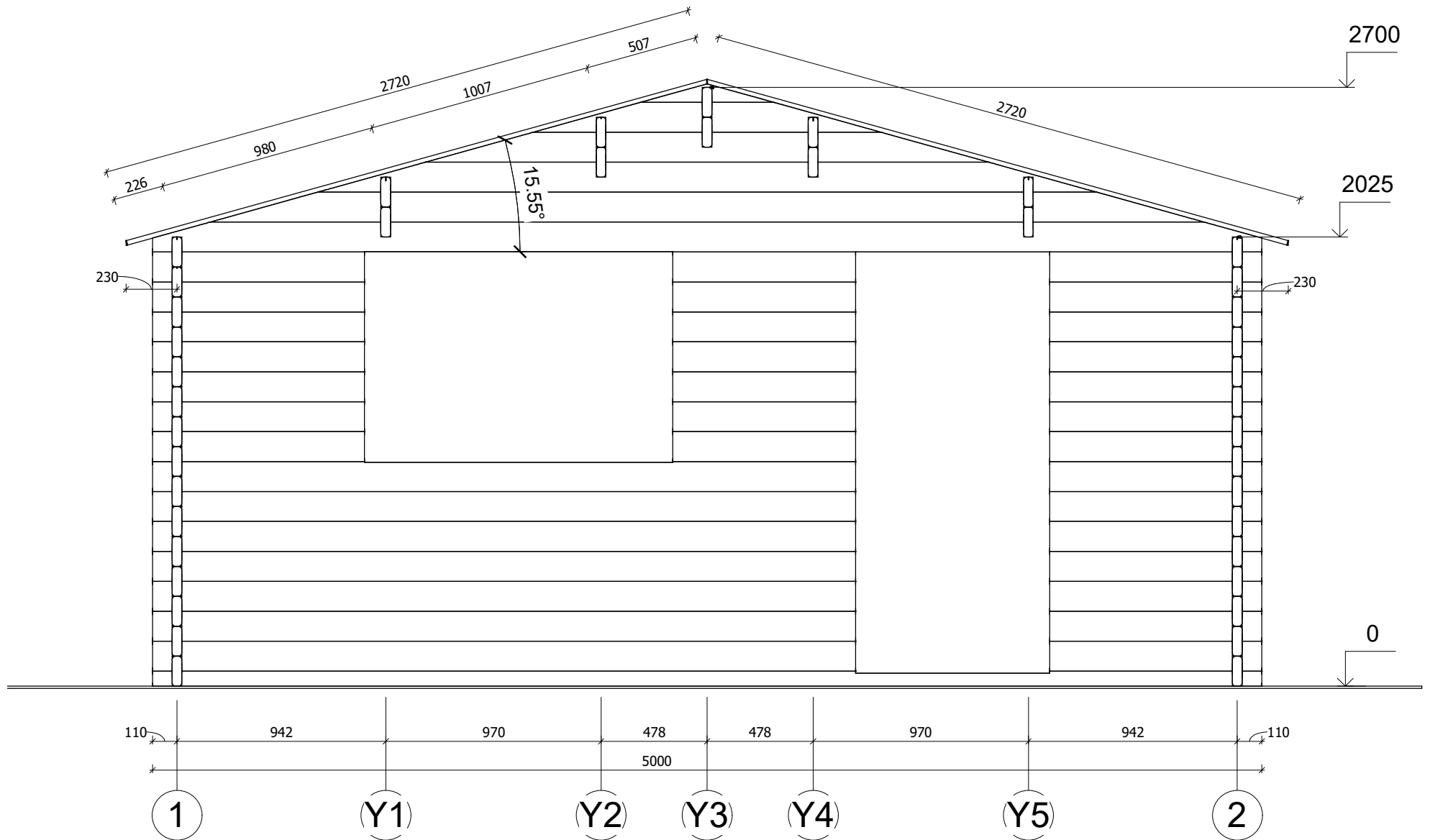

All interior area	22.4 m <sup>2</sup>	Profile	44x135mm	Project	44_SN15.1_5x5 BK23	Scale
All roof area	28.4 m <sup>2</sup>	All terrace		2023-05-04 15:32:05	Drawing name	VERTICAL SECTION A-12
						1 : 25



# FAÇADE

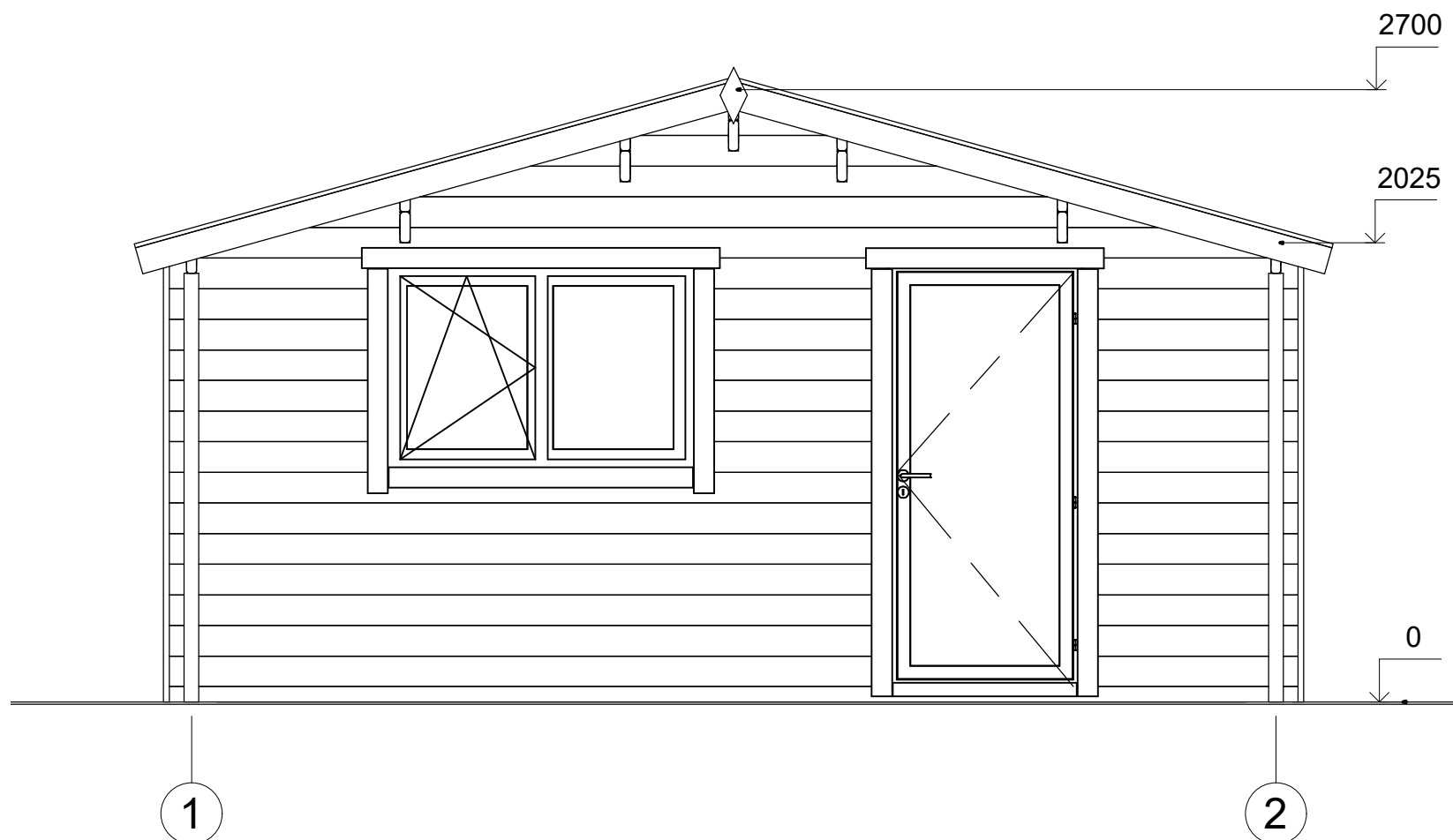

All interior area	22.4 m2	Profile	44x135mm	Project	44_SN15.1_5x5 BK23	Scale
All roof area	28.4 m2	All terrace		2023-05-04 15:30:50	Drawing name	FACADE 12
						1 : 30

# FAÇADE

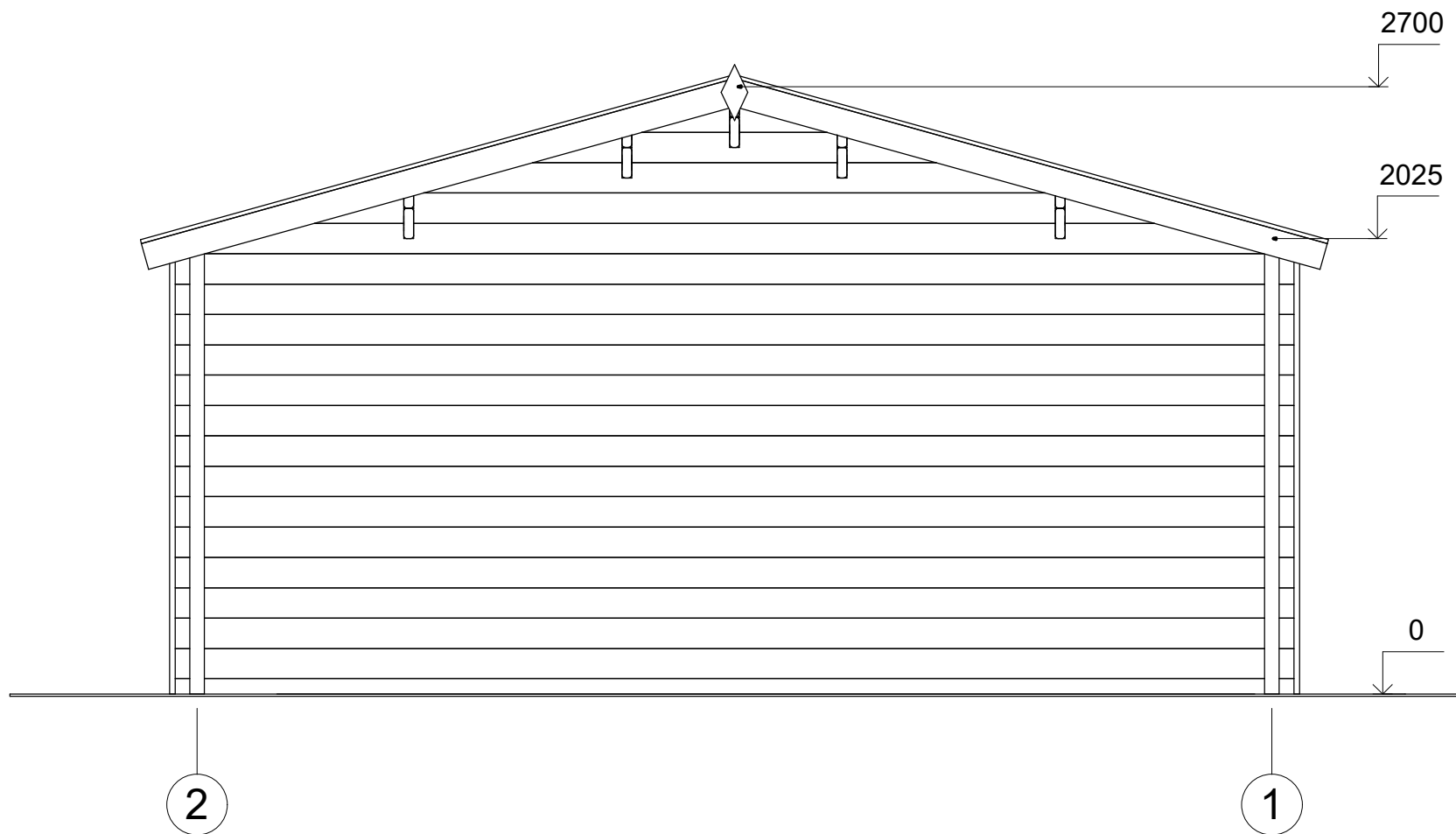

All interior area	22.4 m2	Profile	44x135mm	Project	44_SN15.1_5x5 BK23	Scale	
All roof area	28.4 m2	All terrace		2023-05-04 15:30:50	Drawing name	FACADE 21	1 : 30

# FAÇADE

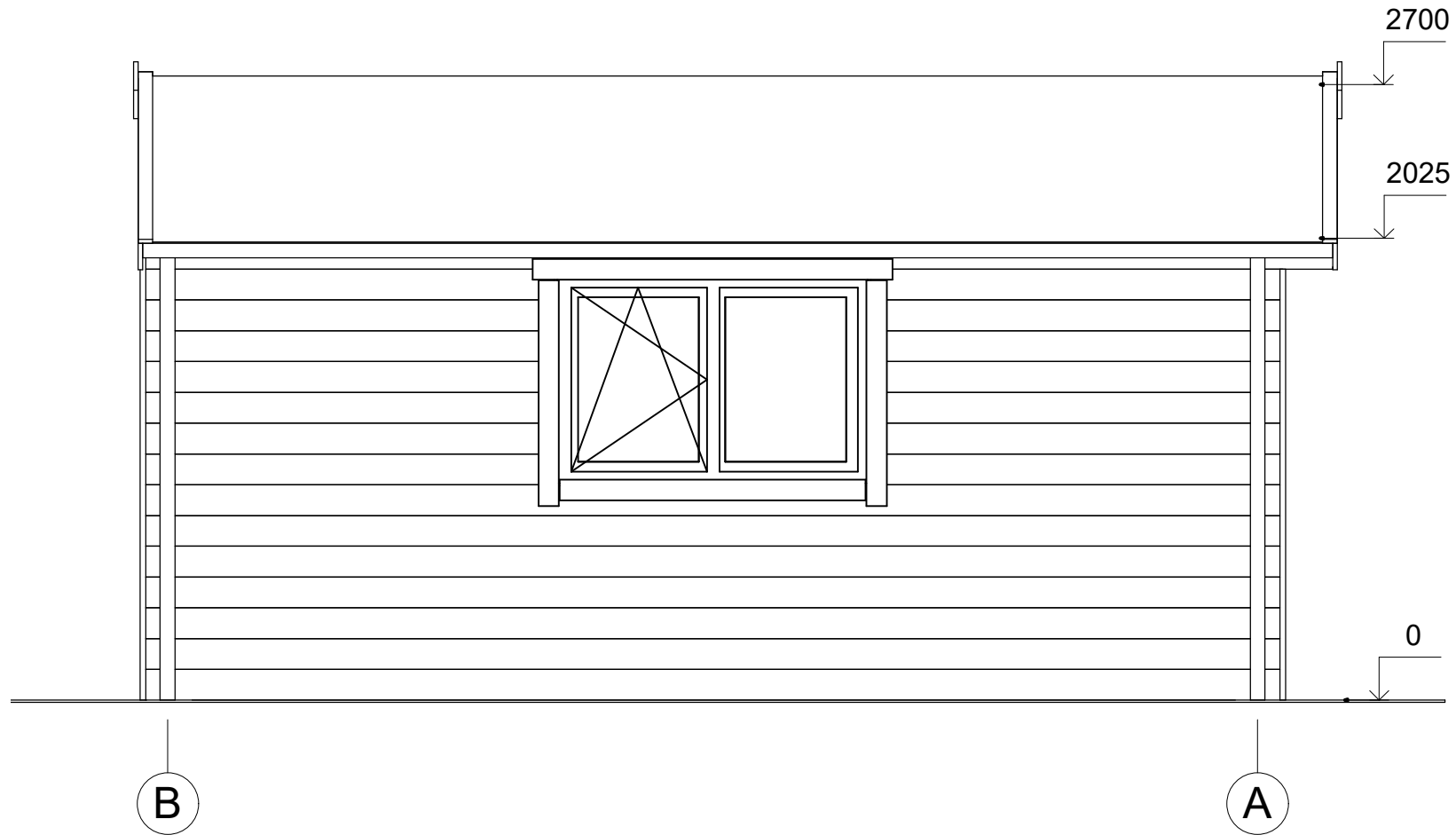

All interior area	22.4 m2	Profile	44x135mm	Project	44_SN15.1_5x5 BK23	Scale
All roof area	28.4 m2	All terrace		2023-05-04 15:30:50	Drawing name	FACADE BA
						1 : 30

# FAÇADE

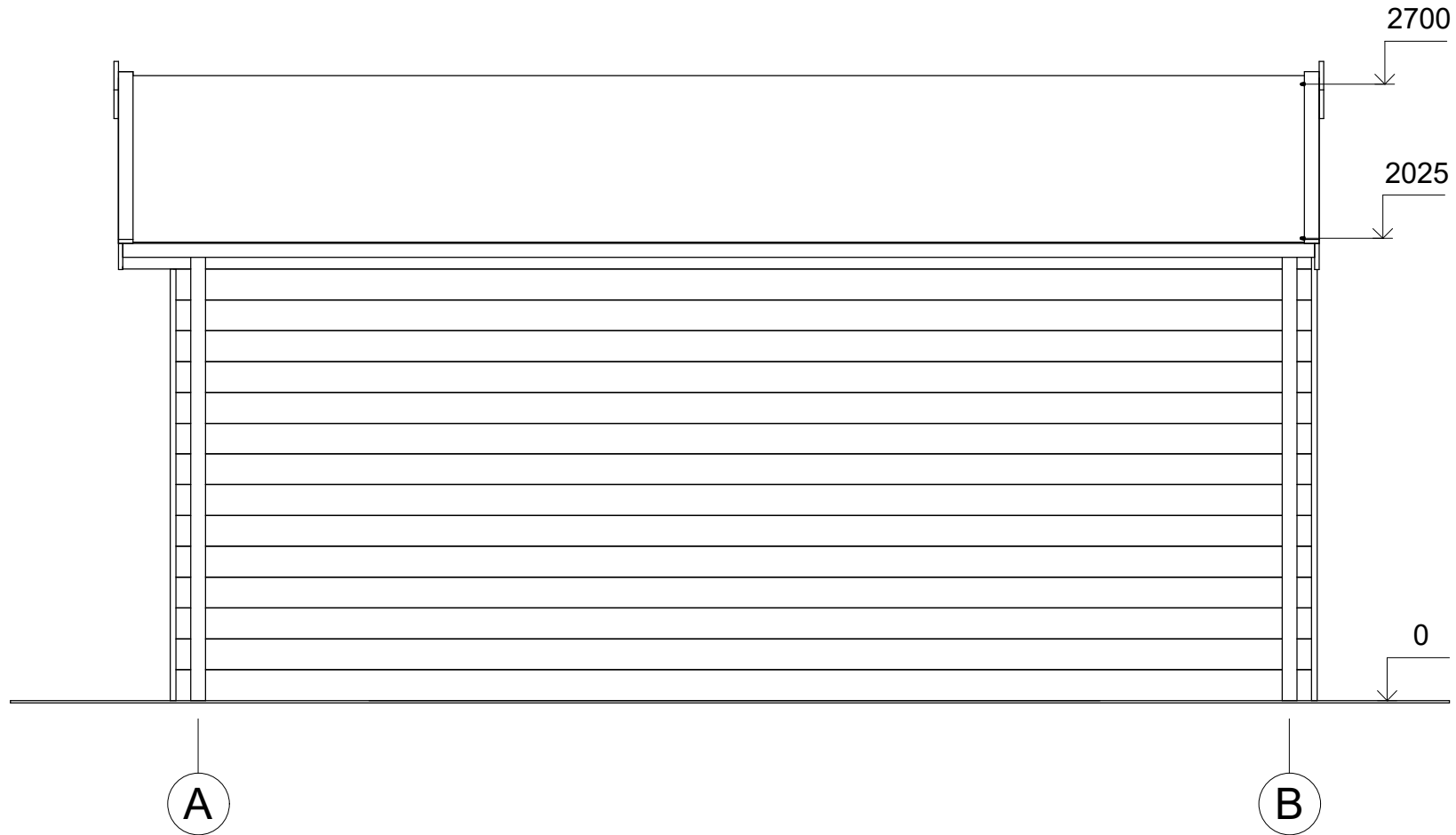

All interior area	22.4 m2	Profile	44x135mm	Project	44_SN15.1_5x5 BK23	Scale	
All roof area	28.4 m2	All terrace		2023-05-04 15:30:50	Drawing name	FACADE AB	1 : 30