

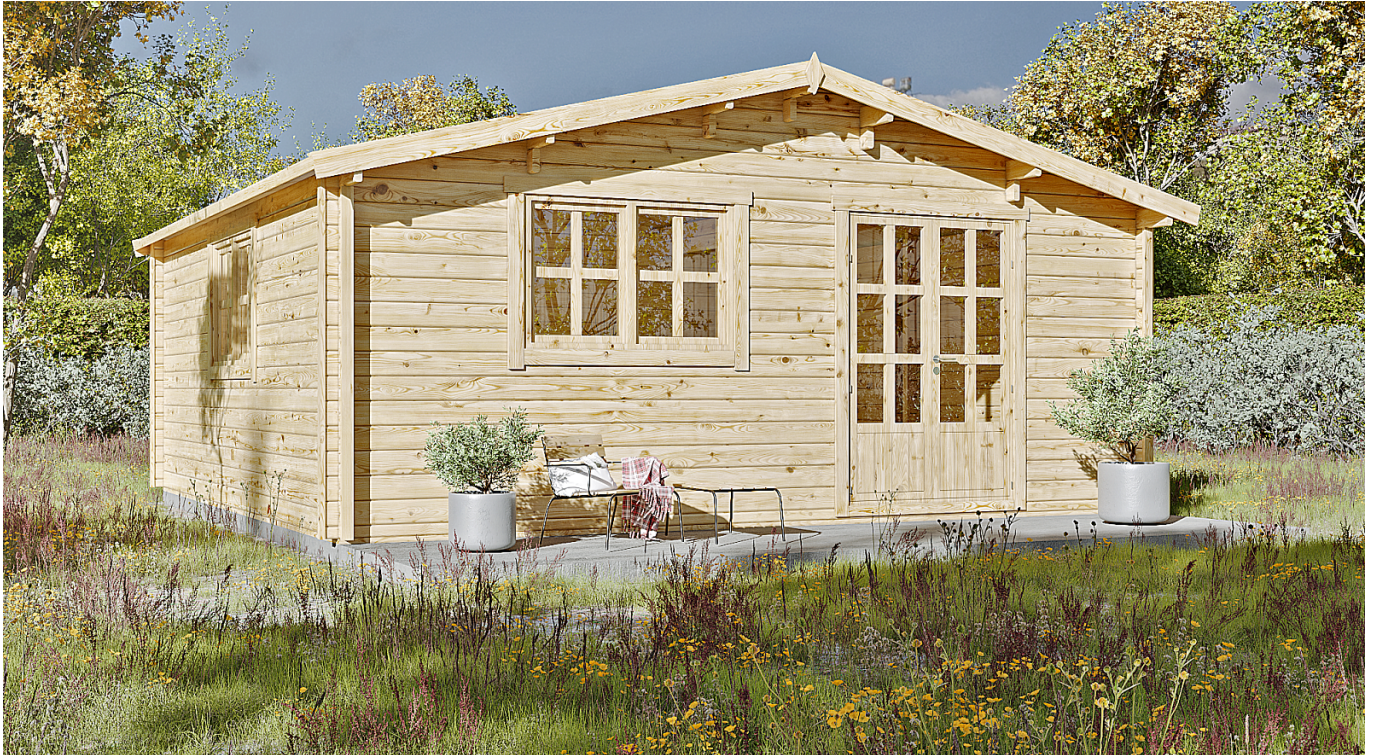

CHALET
PRO



**Abri de jardin CASTILLON
SN16.1
5,7 x 5 m, 34 mm, Kit
d'assemblage PREMIUM**

Produit #SN16.1_5,7x5_34

4980.00 €

5350.00€ / Economisez : 370.00 €

Le prix sans options le plus bas pendant 30 derniers jours **5350.00 €**

Le prix valable 15 jours

<https://chaletpro.fr/abri-de-jardin-castillon-sn16-1>



Tel.: 04 85 44 00 20
Email: ventes@chaletpro.fr
www.chaletpro.fr

| DÉSIGNATION | CARACTÉRISTIQUE |
|---------------------------------|---|
| Epaisseur des murs | 34 mm |
| Dimensions totales des madriers | 5,7 x 5 m |
| Hauteur des murs | 2025 mm |
| Hauteur de faîtage | 2700 mm |
| Surface de plancher | 25,8 m ² |
| Surface de toit | 31,9 m ² |
| Pente de toit | 14° = 25 % |
| Charge de toiture | 150 kg/m ² |
| Fenêtre | Sens d'ouverture à vérifier selon le plan du projet |
| Porte | Sens d'ouverture à vérifier selon le plan du projet |
| Porte garage | Sens d'ouverture à vérifier selon le plan du projet |
| Type de vitrage | Double vitrage |
| Sortie de toit | à vérifier selon le plan du projet |
| Surface extérieur des murs | 43,5 m ² |
| Surface intérieur des murs | 57,3 m ² |
| Humidité du bois | ~ 18 % |

Dimensions et masse de colis

H 760 x B 1200 x L 5700 mm = 990 kg

H 520 x B 1200 x L 5700 mm = 990 kg

Kit d'assemblage

S

- Isolant anti-humidité sous les poutrelles (lambourdes)
- Les lambourdes se posent sur une dalle en béton
- Plancher en pin nordique de 18 mm à languette rainurée
- Plinthes de sol
- Madriers en pin nordique d'épaisseur différente selon le modèle, en 34 mm avec double languette rainurée
- Escalier ou échelle pour mezzanine ou étage, variables selon les plans et le modèle (escalier fourni si les chambres sont prévues à l'étage)
- Plancher de l'étage en bois massif de 18 mm à languette rainurée, variable selon le modèle
- Charpente de toiture en pin nordique : planches de toit de 18 mm à languette rainurée
- Ensemble d'éléments en bois pour finitions : planches de rive, bords et décoration de toiture, corniche et bords de plafond
- Rouleau de sous-couverture de toit - feutre hydrofuge (pré-toiture)
- Ensemble de pièces pour fixations : visses d'ancrage, visses de fixation, mèche à bois, petits clous, boulons, raccords
- Matériel d'étanchéité pour structure en bois : bande d'étanchéité pour menuiseries, mastic d'étanchéité pour angles extérieurs, languette et rainures
- Seuil métallique pour les portes extérieures
- La disposition extérieure des menuiseries peut varier selon le modèle
- Ensemble de portes et fenêtres vitrées, portes intérieures sans seuil, ouverture de fenêtres vers l'extérieur ; le sens d'ouverture des portes peut varier selon les modèles
- Double joint d'étanchéité pour fenêtres et portes (double vitrage-thermo), ensemble de poignées, serrures et double clés
- Planches pour terrasse en bois de 18 mm à vérifier selon les plans (en option)

VISUALISATION 3D

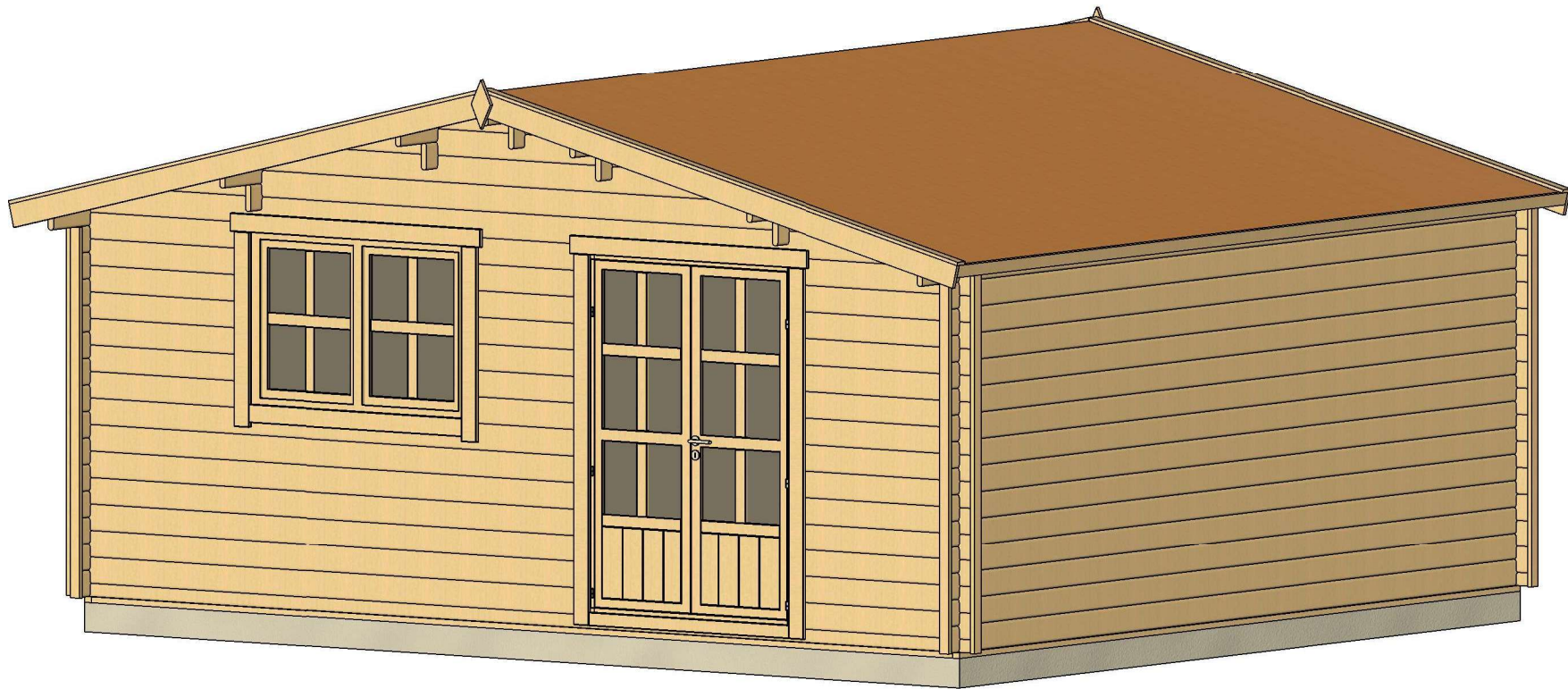

| | | | | | | |
|-------------------|---------------------|-------------|----------|------------------------|-----------------------|------------------|
| All interior area | 25.8 m ² | Profile | 34x135mm | Project | 34_SN16.1_5.7x5 BK23D | Scale |
| All roof area | 31.9 m ² | All terrace | | 2023-05-16 13:37:40 | Drawing name | 3D VISUALIZATION |

VISUALISATION 3D

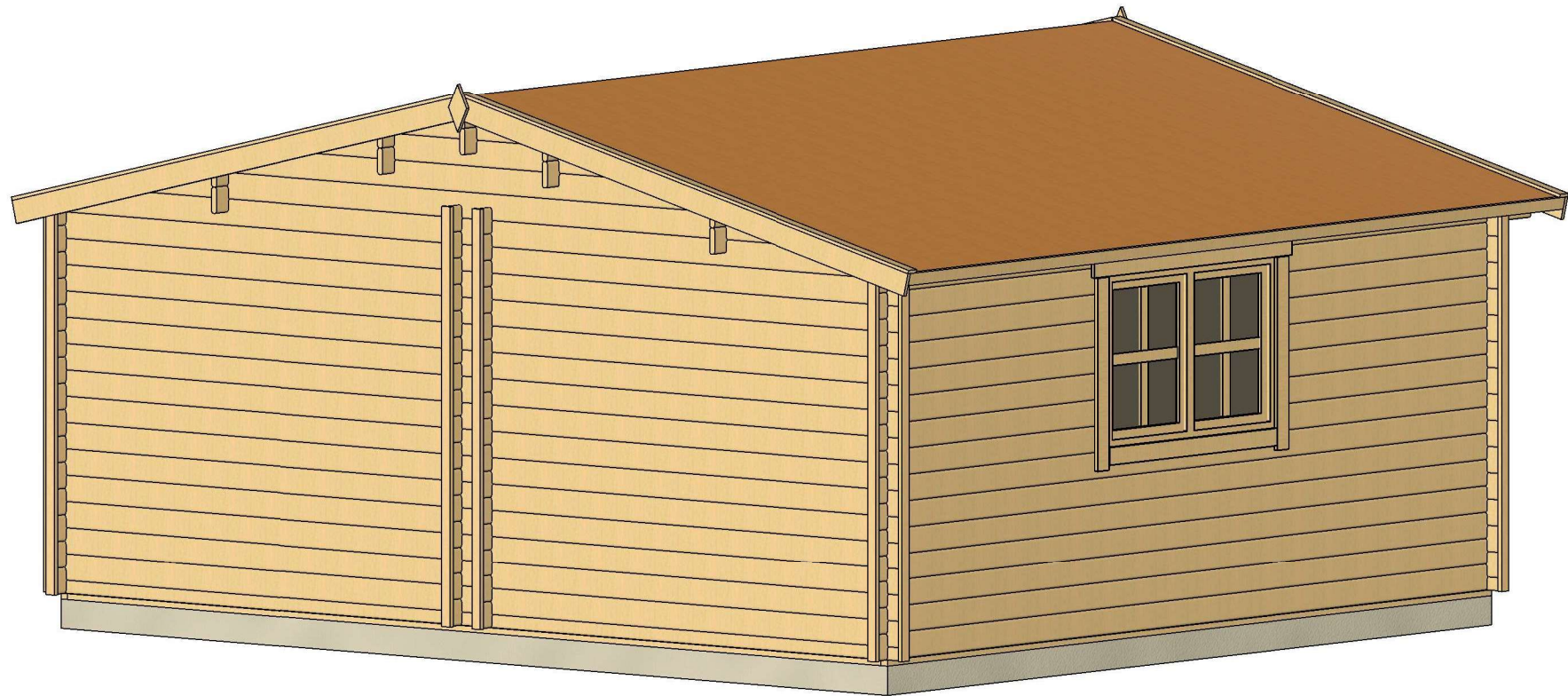

| | | | | | | |
|-------------------|---------------------|-------------|----------|------------------------|-----------------------|--------------------|
| All interior area | 25.8 m ² | Profile | 34x135mm | Project | 34_SN16.1_5.7x5 BK23D | Scale |
| All roof area | 31.9 m ² | All terrace | | 2023-05-16 13:37:42 | Drawing name | 3D VISUALIZATION 2 |

PLAN DE BASE

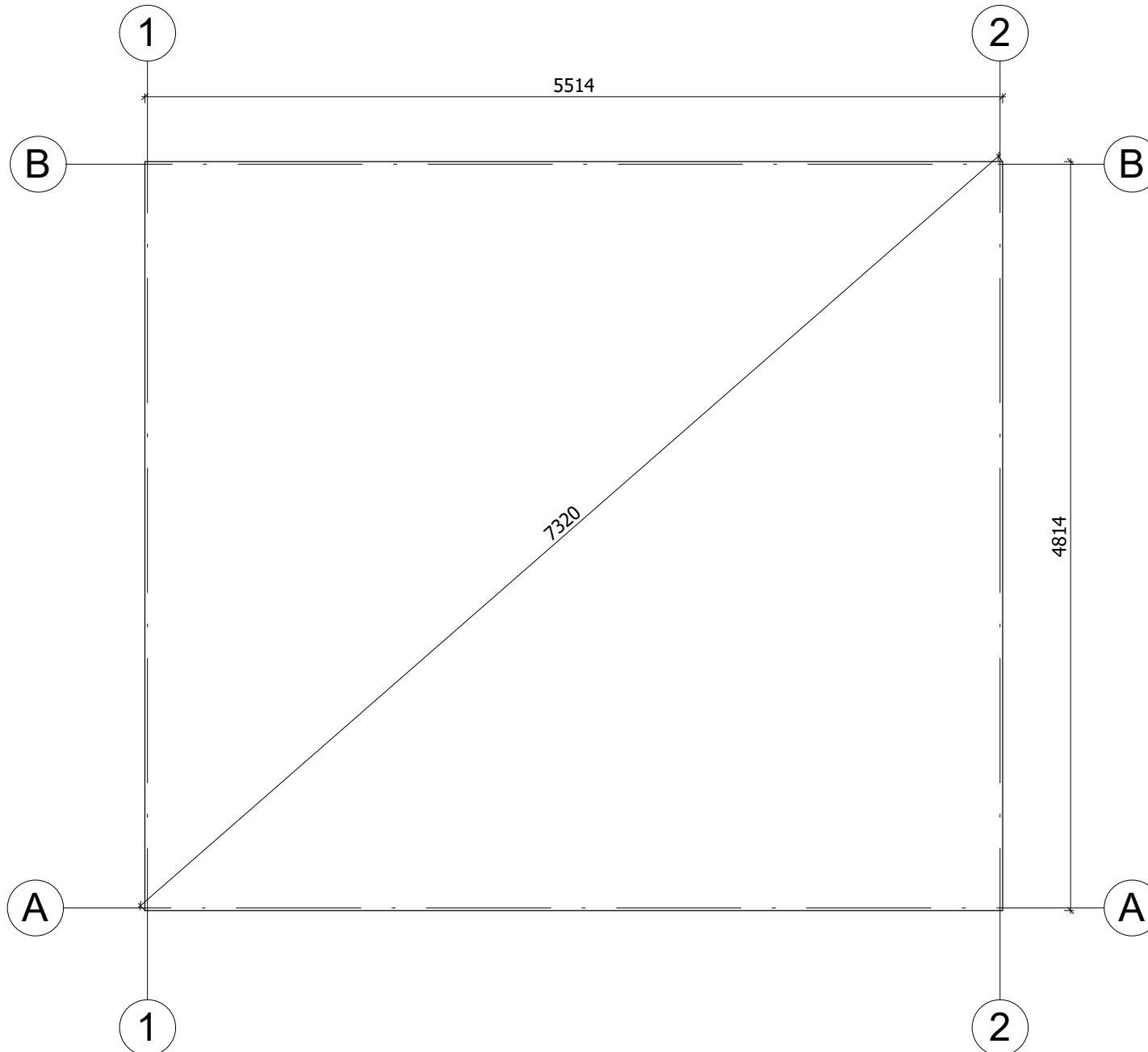

La fondation doit être réalisée conformément aux dimensions du plan pour parer tout désordre interne à la construction (infiltrations d'eau, déformations de la structure...) Nos projets doivent être montés sur une fondation plane avec une pente maximum de 10mm pour 10m.

| | | | | | | |
|-------------------|---------------------|-------------|----------|------------------------|-----------------------|-----------|
| All interior area | 25.8 m ² | Profile | 34x135mm | Project | 34_SN16.1_5.7x5 BK23D | Scale |
| All roof area | 31.9 m ² | All terrace | | 2023-05-16 13:39:14 | Drawing name | BASE SIZE |
| | | | | | | 1 : 40 |

PLAN DE RDC

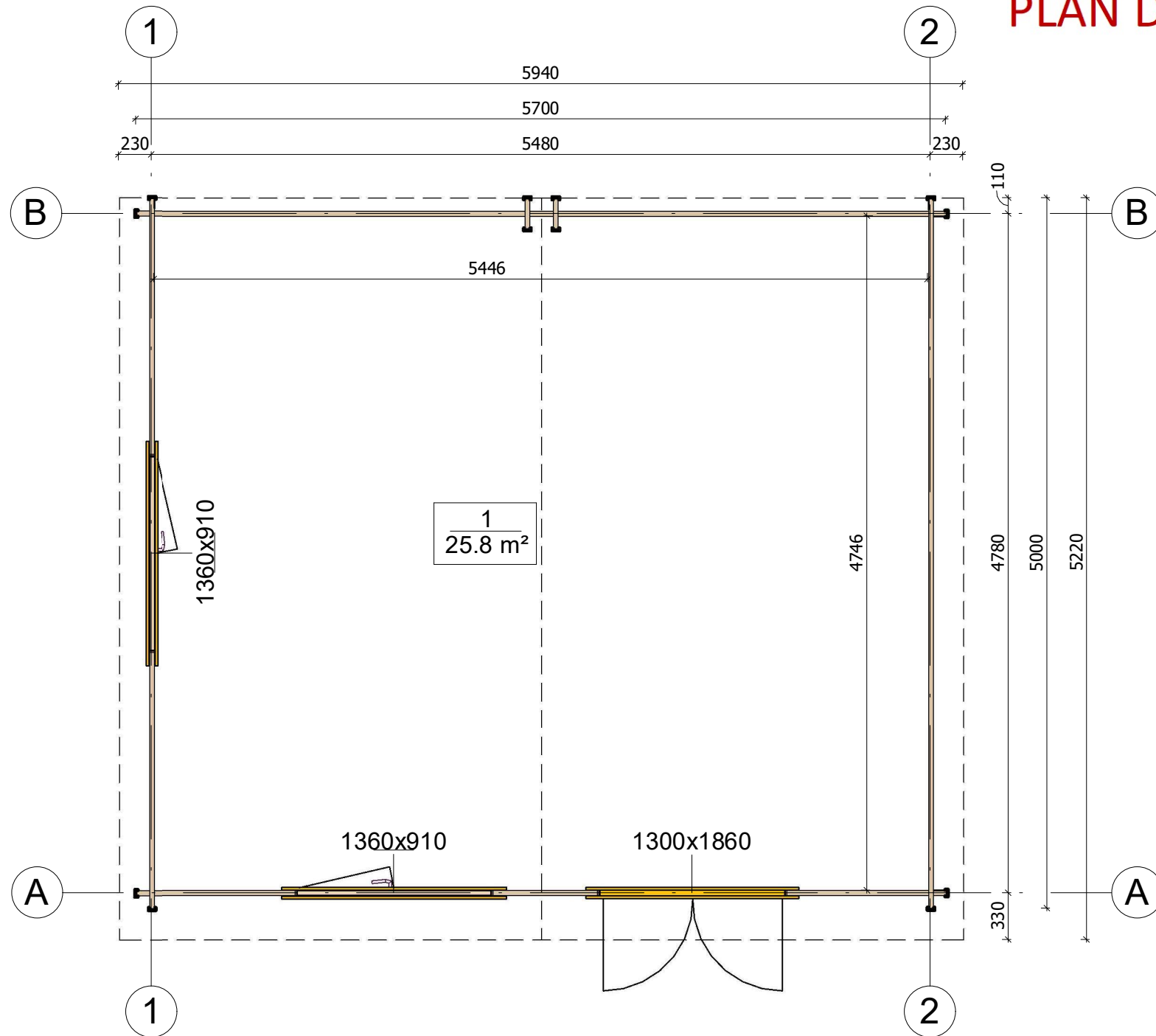

| | | | | | | |
|-------------------|---------------------|-------------|----------|------------------------|-----------------------|--------------|
| All interior area | 25.8 m ² | Profile | 34x135mm | Project | 34_SN16.1_5.7x5 BK23D | Scale |
| All roof area | 31.9 m ² | All terrace | | 2023-05-16 13:32:41 | Drawing name | 1 FLOOR PLAN |
| | | | | | | 1 : 40 |

PLAN DE COUPE

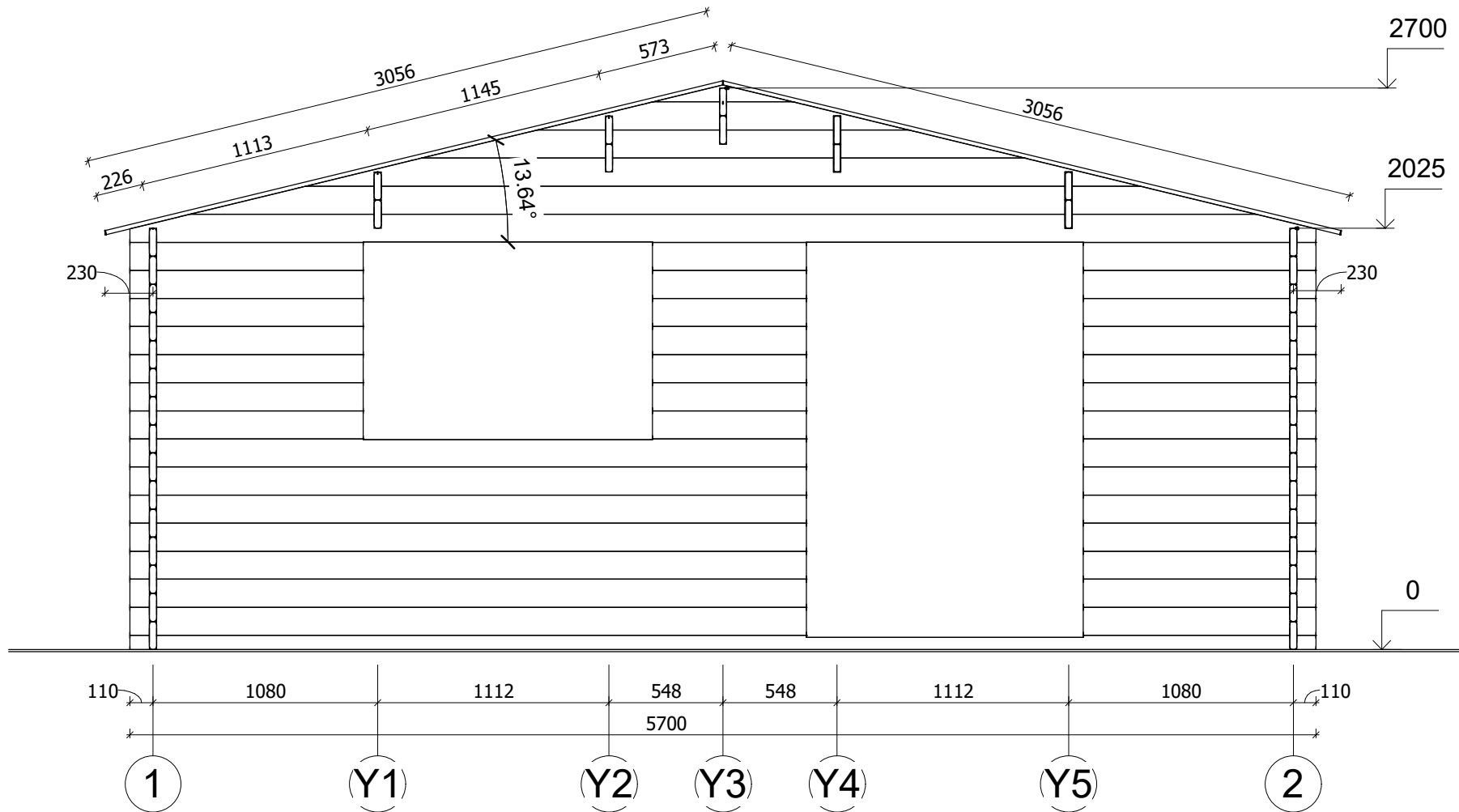

| | | | | | | |
|-------------------|---------------------|-------------|----------|------------------------|-----------------------|-----------------------|
| All interior area | 25.8 m ² | Profile | 34x135mm | Project | 34_SN16.1_5.7x5 BK23D | Scale |
| All roof area | 31.9 m ² | All terrace | | 2023-05-16 13:36:10 | Drawing name | VERTICAL SECTION A-12 |
| | | | | | | 1 : 30 |

FAÇADE

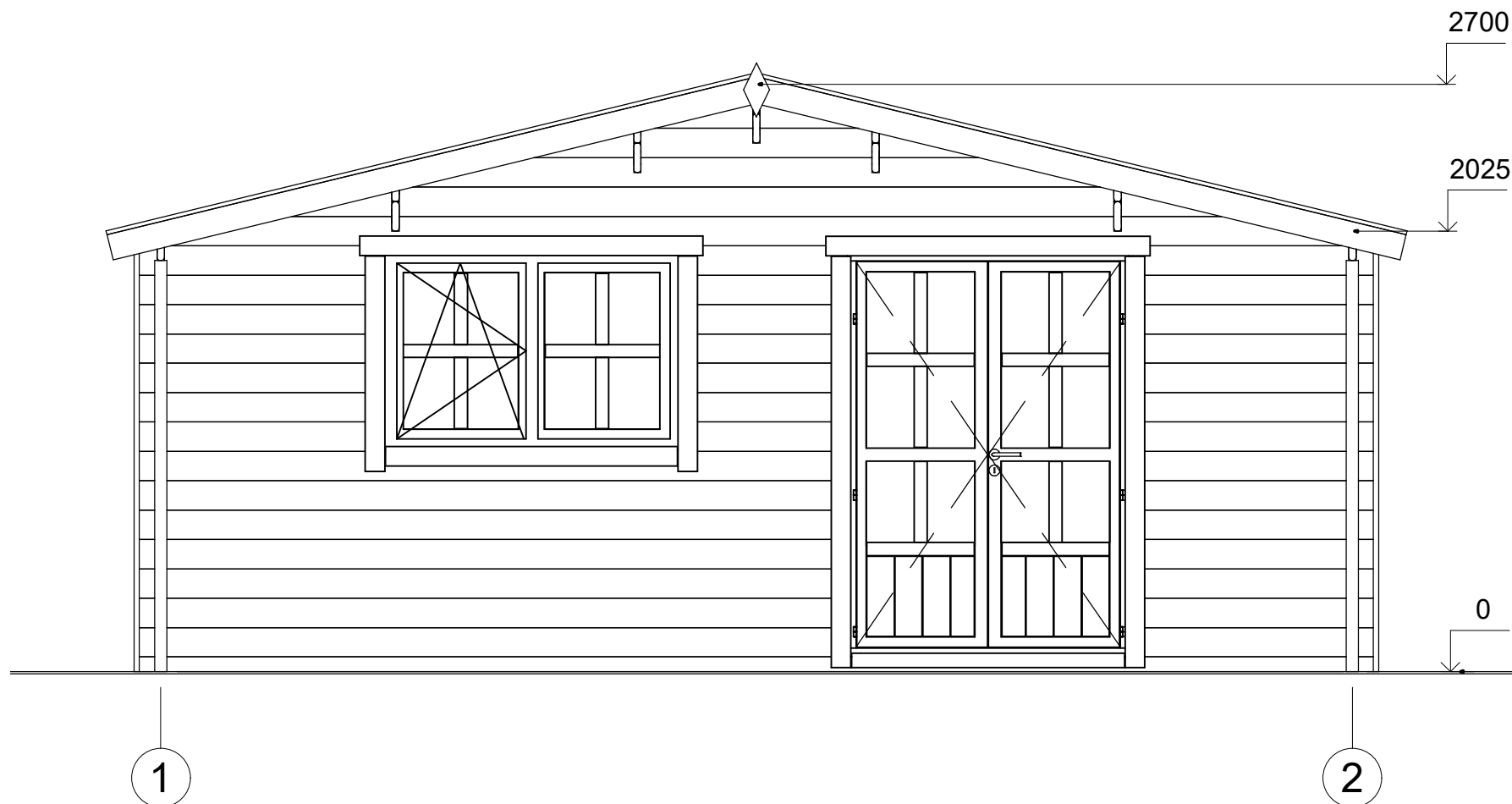

| | | | | | | | |
|-------------------|---------|-------------|----------|------------------------|-----------------------|-----------|--------|
| All interior area | 25.8 m2 | Profile | 34x135mm | Project | 34_SN16.1_5.7x5 BK23D | Scale | |
| All roof area | 31.9 m2 | All terrace | | 2023-05-16 13:35:30 | Drawing name | FACADE 12 | 1 : 30 |

FAÇADE

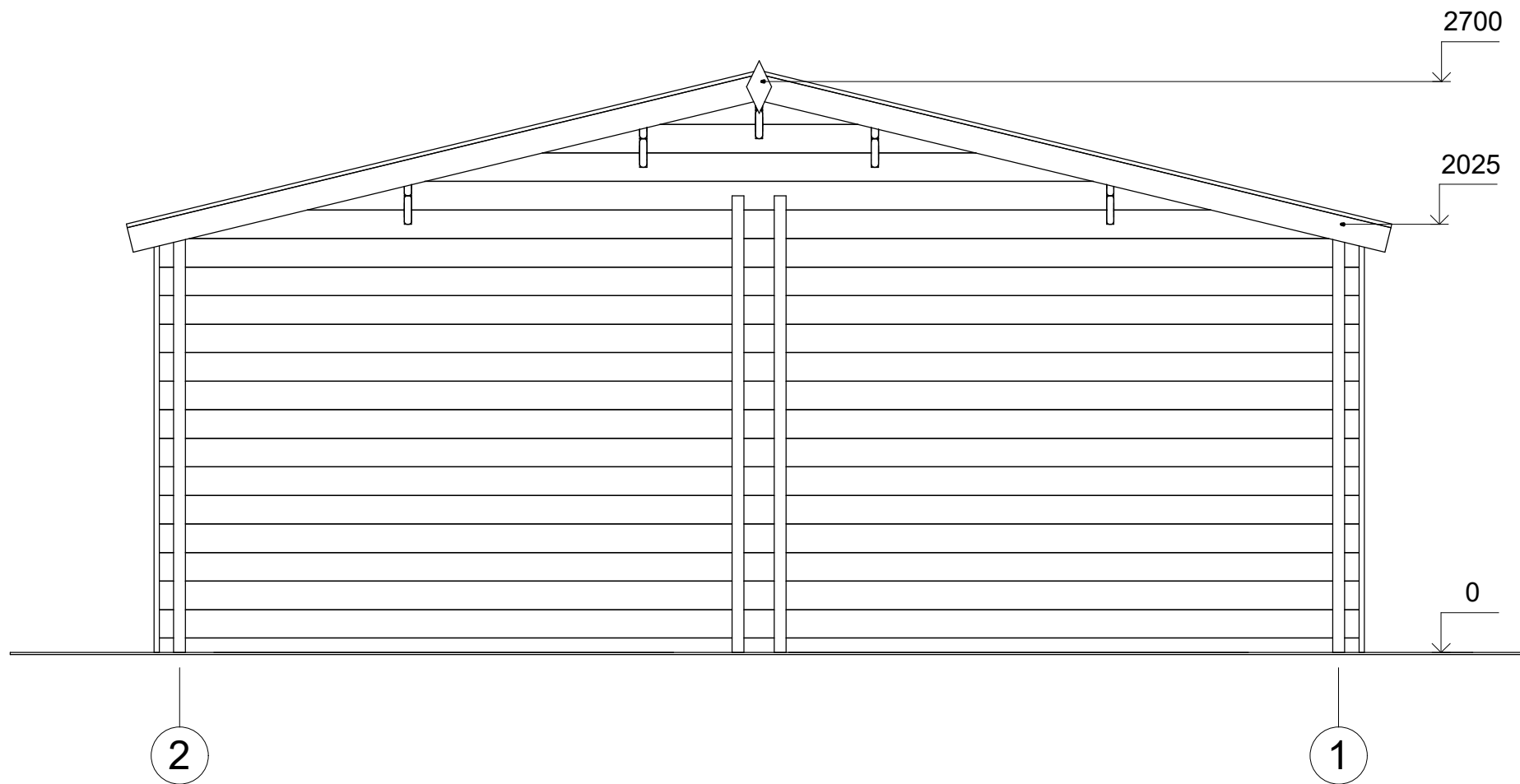

| | | | | | | | |
|-------------------|---------|-------------|----------|------------------------|-----------------------|-----------|--------|
| All interior area | 25.8 m2 | Profile | 34x135mm | Project | 34_SN16.1_5.7x5 BK23D | Scale | |
| All roof area | 31.9 m2 | All terrace | | 2023-05-16 13:35:31 | Drawing name | FACADE 21 | 1 : 30 |

FAÇADE

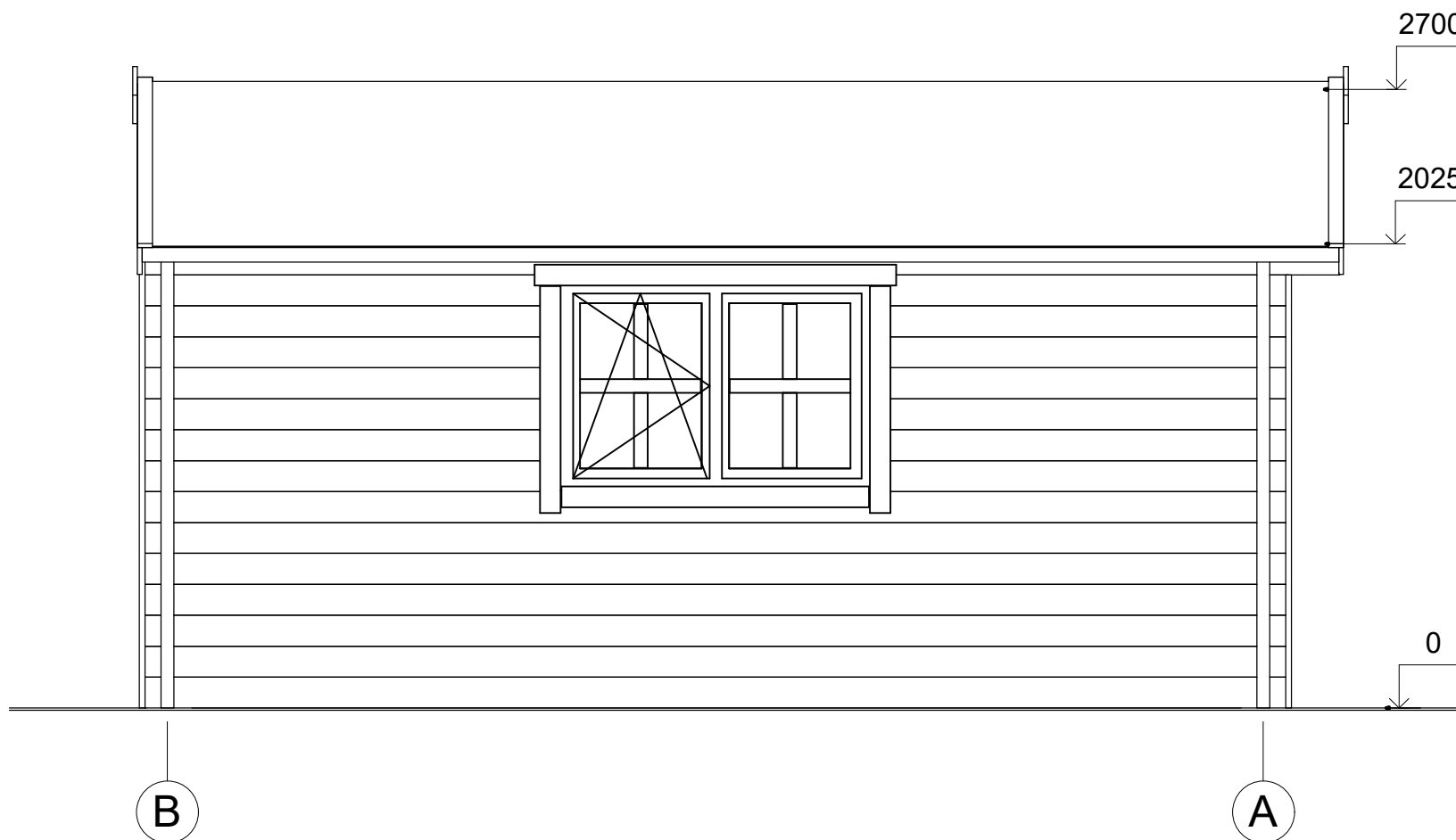

| | | | | | | |
|-------------------|---------|-------------|----------|------------------------|-----------------------|-----------|
| All interior area | 25.8 m2 | Profile | 34x135mm | Project | 34_SN16.1_5.7x5 BK23D | Scale |
| All roof area | 31.9 m2 | All terrace | | 2023-05-16 13:35:31 | Drawing name | FACADE BA |
| | | | | | | 1 : 30 |

FAÇADE

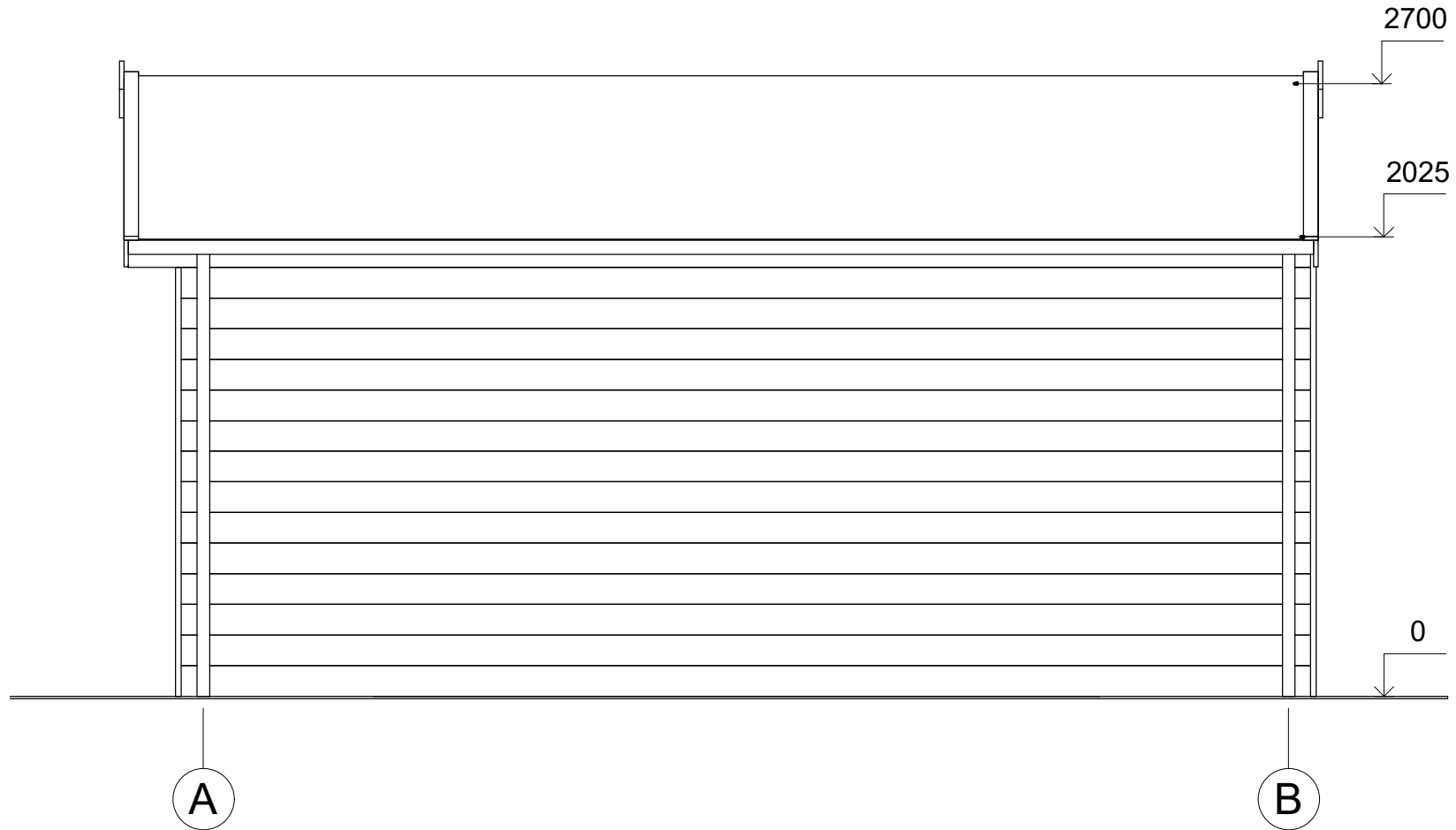

| | | | | | | | |
|-------------------|---------|-------------|----------|------------------------|-----------------------|-----------|--------|
| All interior area | 25.8 m2 | Profile | 34x135mm | Project | 34_SN16.1_5.7x5 BK23D | Scale | |
| All roof area | 31.9 m2 | All terrace | | 2023-05-16 13:35:31 | Drawing name | FACADE AB | 1 : 30 |