



CHALET
PRO



**Abri de jardin TURGON SN8
5,7 x 3 m, 44 mm, Kit
d'assemblage PREMIUM**

Produit #SN8_5,7x3_44

4210.00 €

4560.00€ / Economisez : 350.00 €

Le prix sans options le plus bas pendant 30 derniers jours **4560.00 €**

Le prix valable 15 jours

<https://chaletpro.fr/abri-de-jardin-turgon-sn8>



Tel.: 04 85 44 00 20
Email: ventes@chaletpro.fr
www.chaletpro.fr

| DÉSIGNATION | CARACTÉRISTIQUE |
|---------------------------------|---|
| Epaisseur des murs | 44 mm |
| Dimensions totales des madriers | 5,7 x 3 m |
| Hauteur des murs | 1958 mm |
| Hauteur de faîtage | 2228 mm |
| Surface de plancher | 7,7 m ² |
| Surface de toit | 18,6 m ² |
| Pente de toit | 6° = 10 % |
| Charge de toiture | 150 kg/m ² |
| Fenêtre | Sens d'ouverture à vérifier selon le plan du projet |
| Porte | Sens d'ouverture à vérifier selon le plan du projet |
| Porte garage | Sens d'ouverture à vérifier selon le plan du projet |
| Type de vitrage | Double vitrage |
| Sortie de toit | à vérifier selon le plan du projet |
| Surface extérieur des murs | 37,9 m ² |
| Surface intérieur des murs | 25,4 m ² |
| Humidité du bois | ~ 18 % |

Dimensions et masse de colis

H 680 x B 1200 x L 5700 mm = 1200 kg

Kit d'assemblage

S

- Isolant anti-humidité sous les poutrelles (lambourdes)
- Les lambourdes se posent sur une dalle en béton
- Plancher en pin nordique de 18 mm à languette rainurée
- Plinthes de sol
- Madriers en pin nordique d'épaisseur différente selon le modèle, en 44 mm avec double languette rainurée
- Escalier ou échelle pour mezzanine ou étage, variables selon les plans et le modèle (escalier fourni si les chambres sont prévues à l'étage)
- Plancher de l'étage en bois massif de 18 mm à languette rainurée, variable selon le modèle
- Charpente de toiture en pin nordique : planches de toit de 18 mm à languette rainurée
- Ensemble d'éléments en bois pour finitions : planches de rive, bords et décoration de toiture, corniche et bords de plafond
- Rouleau de sous-couverture de toit - feutre hydrofuge (pré-toiture)
- Ensemble de pièces pour fixations : visses d'ancrage, visses de fixation, mèche à bois, petits clous, boulons, raccords
- Matériel d'étanchéité pour structure en bois : bande d'étanchéité pour menuiseries, mastic d'étanchéité pour angles extérieurs, languette et rainures
- Seuil métallique pour les portes extérieures
- La disposition extérieure des menuiseries peut varier selon le modèle
- Ensemble de portes et fenêtres vitrées, portes intérieures sans seuil, ouverture de fenêtres vers l'extérieur ; le sens d'ouverture des portes peut varier selon les modèles
- Double joint d'étanchéité pour fenêtres et portes (double vitrage-thermo), ensemble de poignées, serrures et double clés
- Planches pour terrasse en bois de 18 mm à vérifier selon les plans (en option)

VISUALISATION 3D

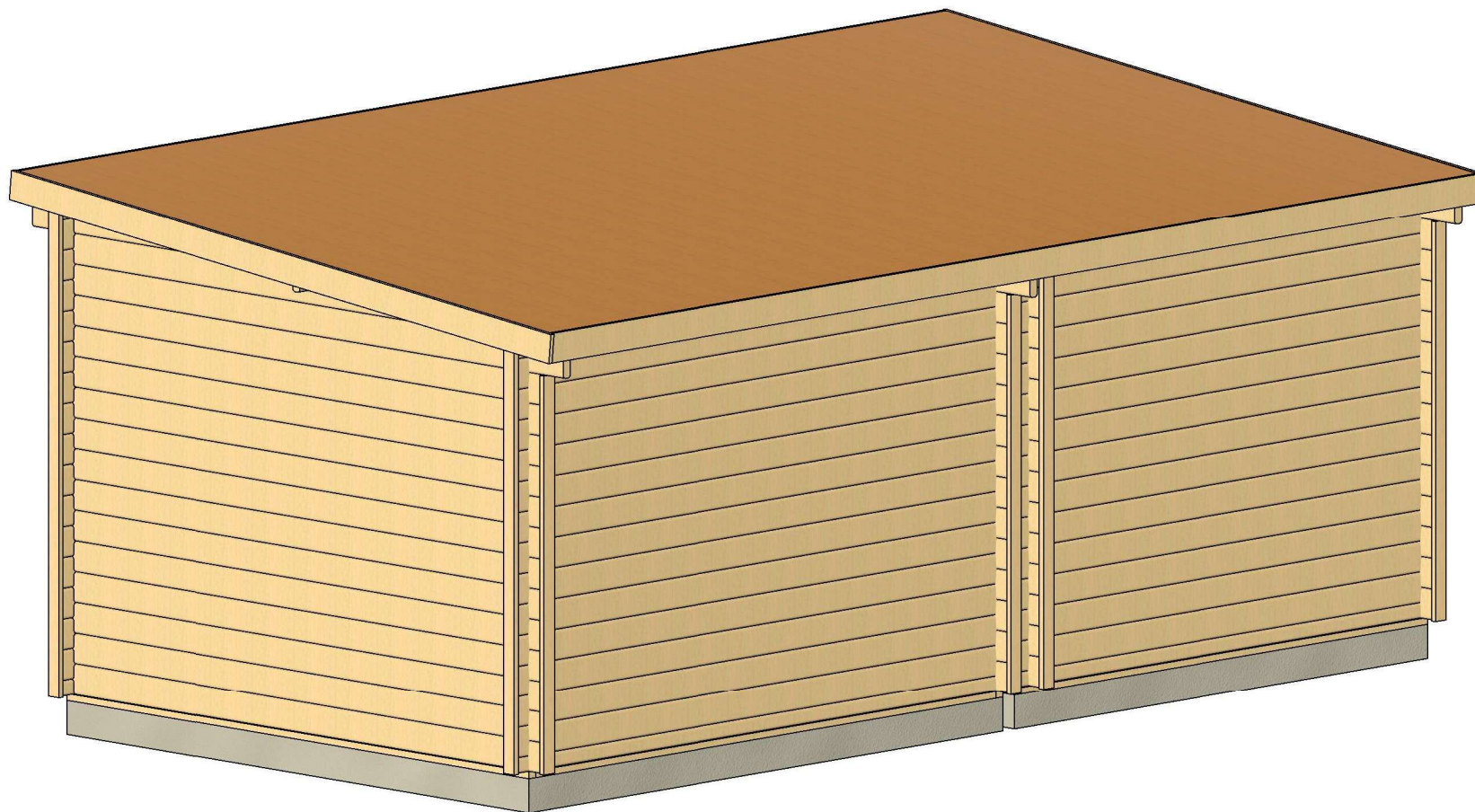

| | | | | | | |
|-------------------|---------|-------------|----------|------------------------|--------------------|--------------------|
| All interior area | 7.7 m2 | Profile | 44x135mm | Project | 44_SN8_5.7x3 BK23D | Scale |
| All roof area | 18.6 m2 | All terrace | | 2023-04-14 15:25:22 | Drawing name | 3D VISUALIZATION 2 |

VISUALISATION 3D

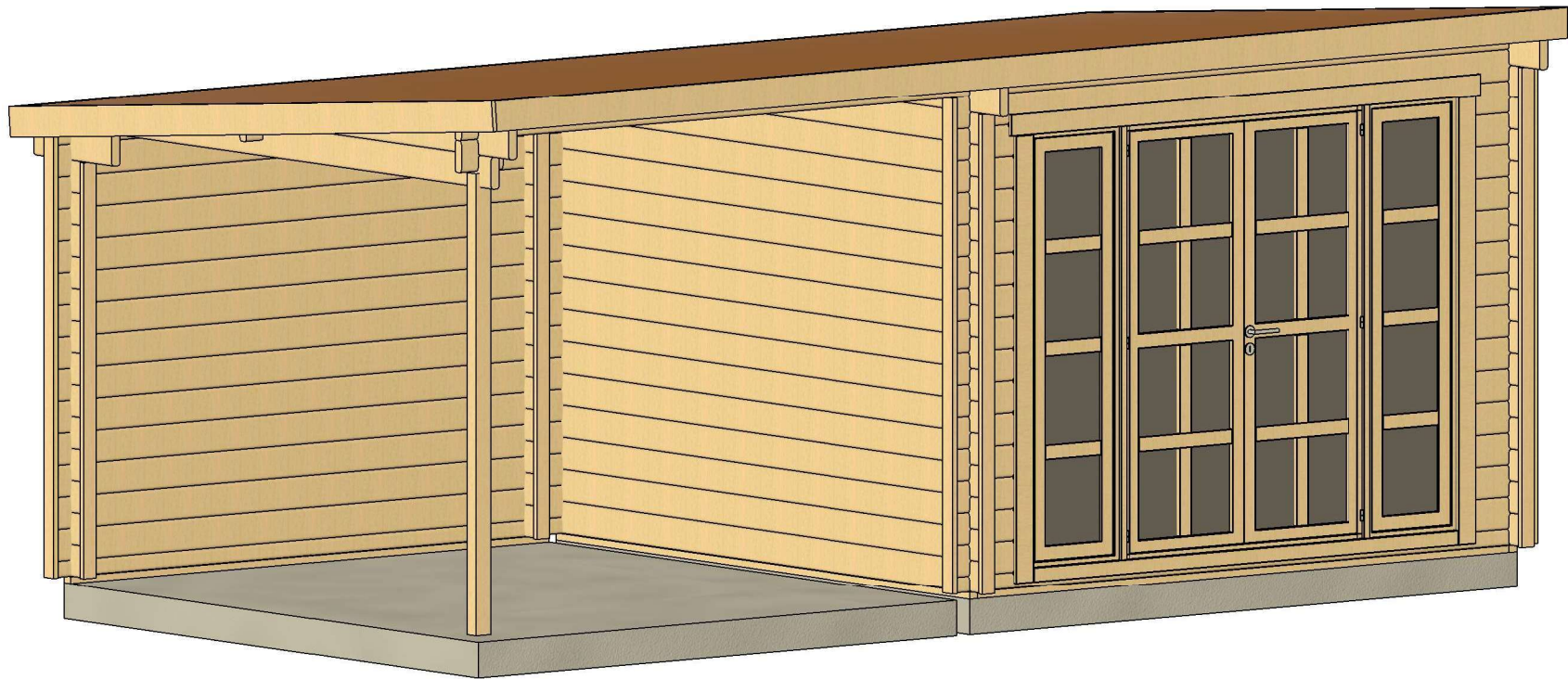

| | | | | | | |
|-------------------|---------|-------------|----------|------------------------|--------------------|------------------|
| All interior area | 7.7 m2 | Profile | 44x135mm | Project | 44_SN8_5.7x3 BK23D | Scale |
| All roof area | 18.6 m2 | All terrace | | 2023-04-14 15:25:21 | Drawing name | 3D VISUALIZATION |

PLAN DE BASE

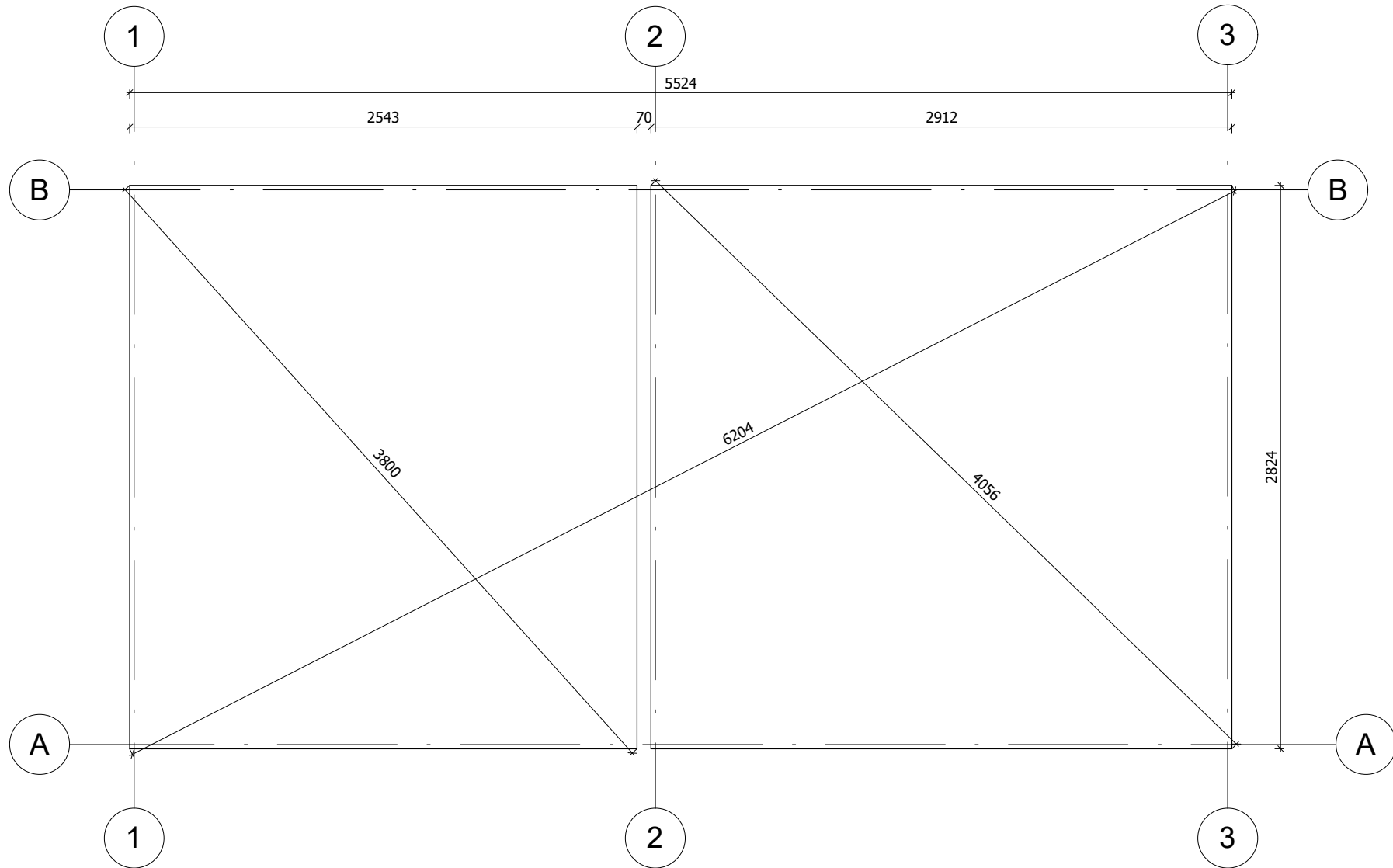

La fondation doit être réalisée conformément aux dimensions du plan pour parer tout désordre interne à la construction (infiltrations d'eau, déformations de la structure...) Nos projet doivent être montés sur une fondation plane avec une pente maximum de 10mm pour 10m.

| | | | | | | |
|-------------------|---------|-------------|----------|------------------------|--------------------|-----------|
| All interior area | 7.7 m2 | Profile | 44x135mm | Project | 44_SN8_5.7x3 BK23D | Scale |
| All roof area | 18.6 m2 | All terrace | | 2023-04-14 15:15:10 | Drawing name | BASE SIZE |
| | | | | | | 1 : 30 |

PLAN DE RDC

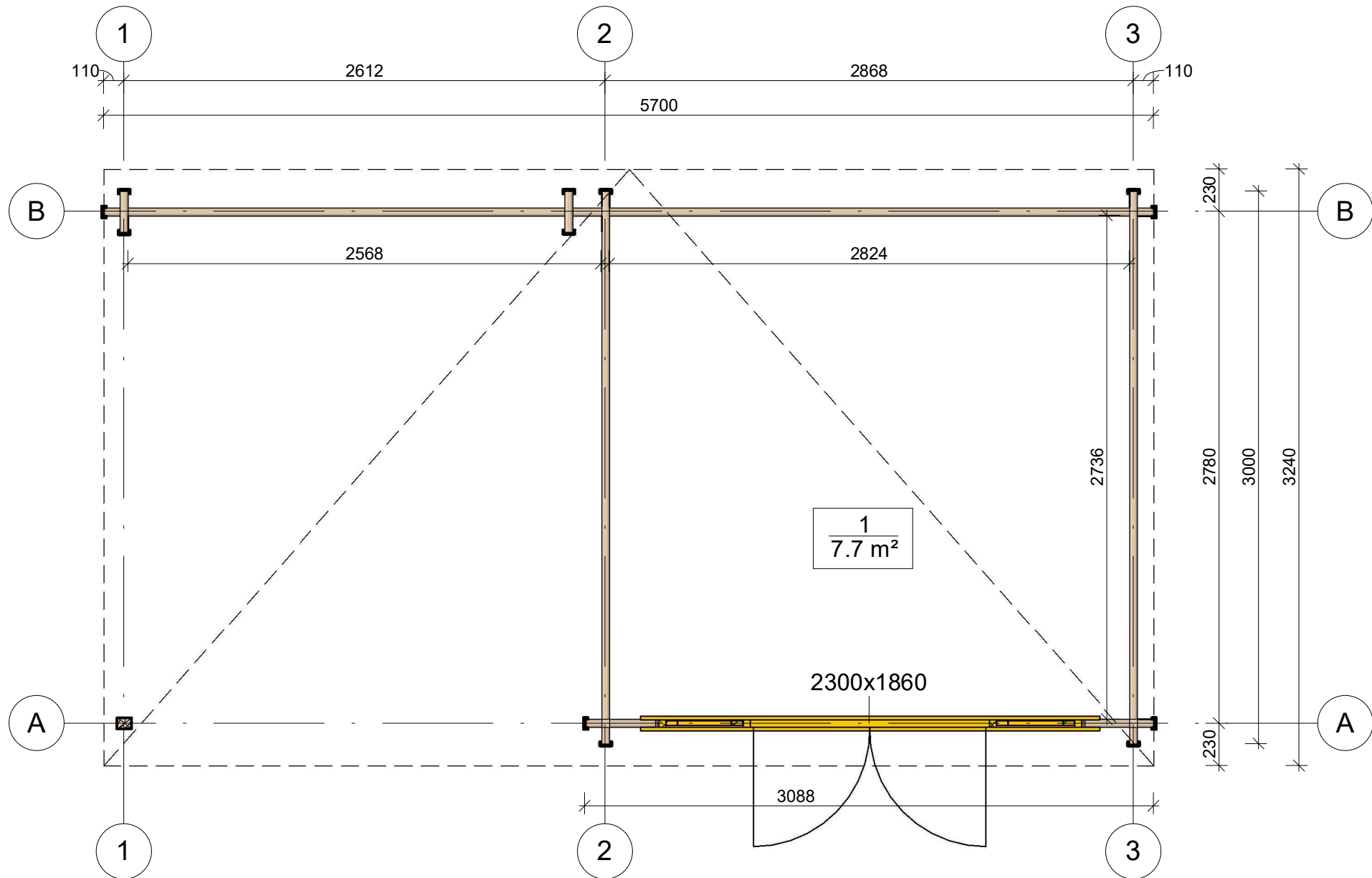

| | | | | | | |
|-------------------|---------|-------------|----------|------------------------|--------------------|--------------|
| All interior area | 7.7 m2 | Profile | 44x135mm | Project | 44_SN8_5.7x3 BK23D | Scale |
| All roof area | 18.6 m2 | All terrace | | 2023-04-14 15:13:27 | Drawing name | 1 FLOOR PLAN |
| | | | | | | 1 : 30 |

PLAN DE COUPE

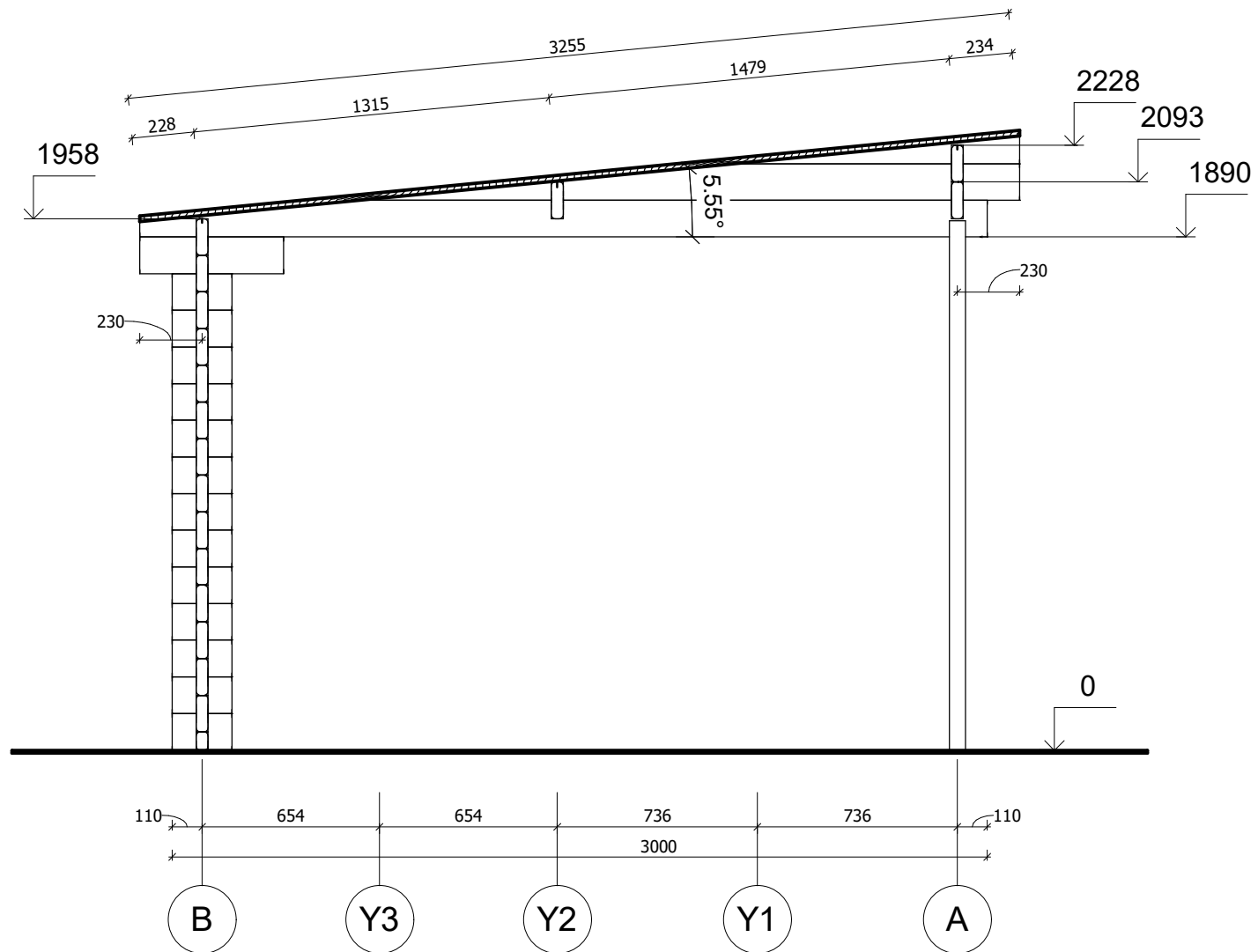

| | | | | | | |
|-------------------|---------|-------------|----------|------------------------|--------------------|-----------------------|
| All interior area | 7.7 m2 | Profile | 44x135mm | Project | 44_SN8_5.7x3 BK23D | Scale |
| All roof area | 18.6 m2 | All terrace | | 2023-04-14 15:52:16 | Drawing name | VERTICAL SECTION 1-BA |
| | | | | | | 1 : 25 |

PLAN DE COUPE

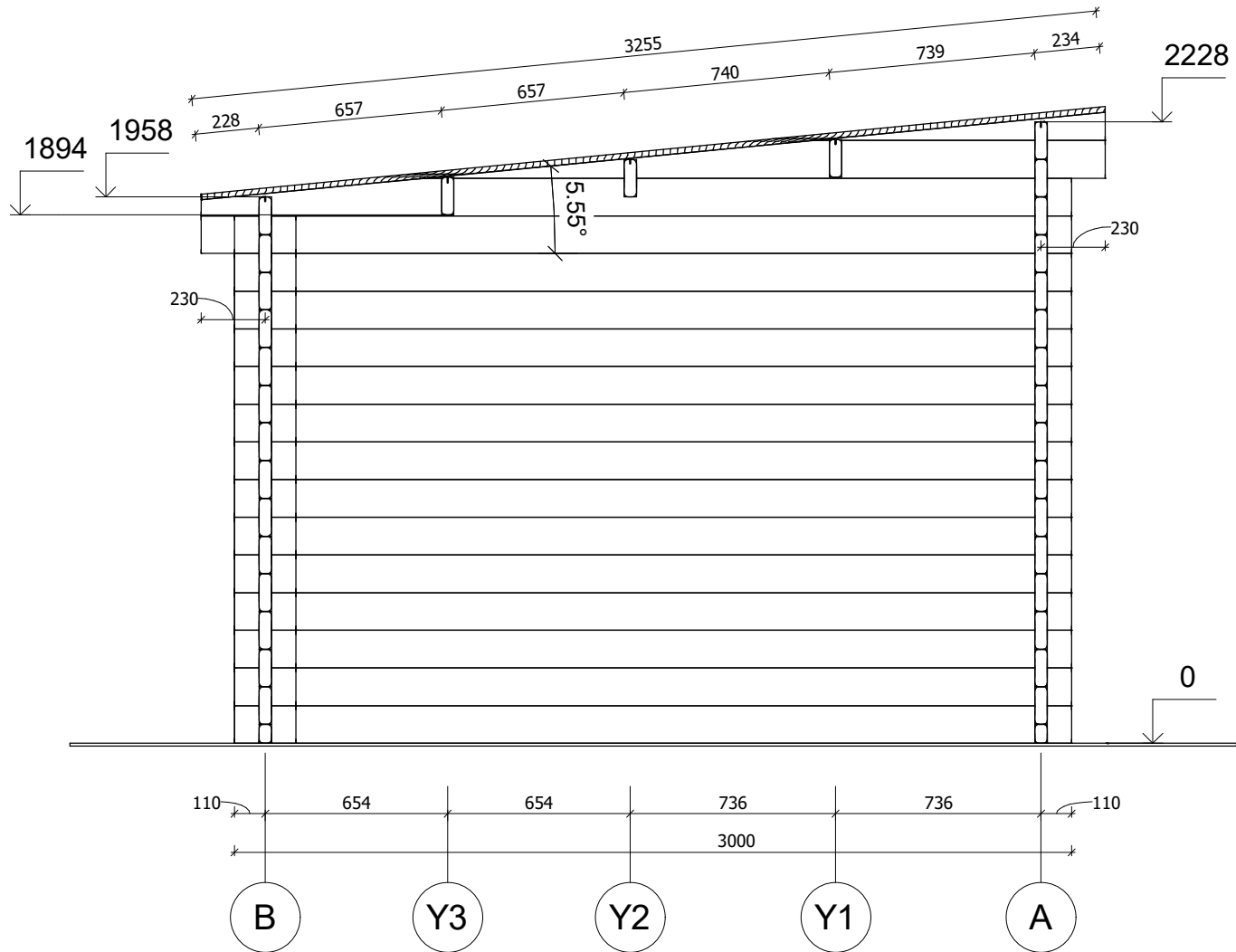

| | | | | | | |
|-------------------|---------|-------------|----------|------------------------|--------------------|-----------------------|
| All interior area | 7.7 m2 | Profile | 44x135mm | Project | 44_SN8_5.7x3 BK23D | Scale |
| All roof area | 18.6 m2 | All terrace | | 2023-04-14 15:52:16 | Drawing name | VERTICAL SECTION 2-BA |
| | | | | | | 1 : 25 |

FAÇADE

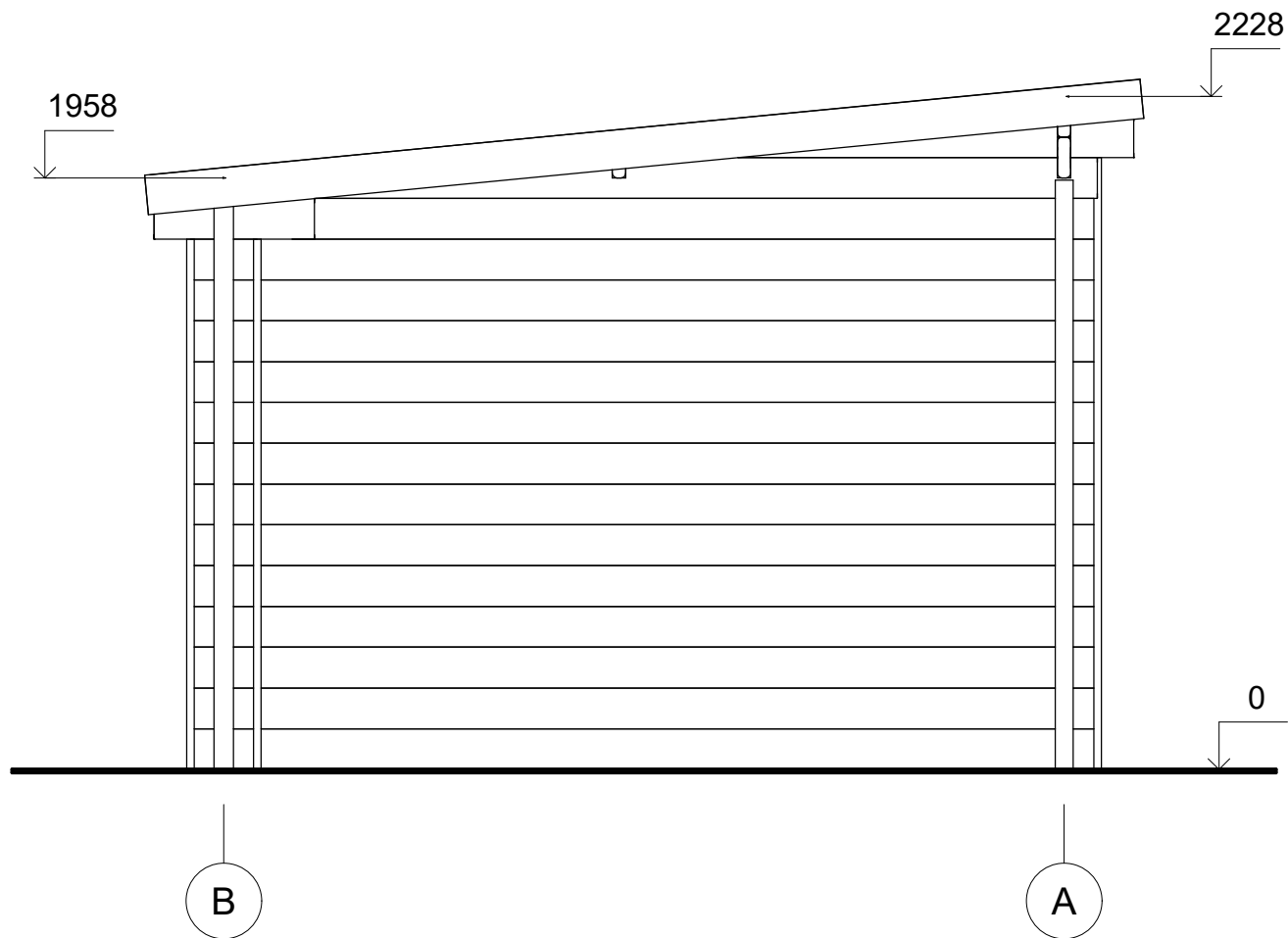

| | | | | | | | |
|-------------------|---------|-------------|----------|------------------------|--------------------|-----------|--------|
| All interior area | 7.7 m2 | Profile | 44x135mm | Project | 44_SN8_5.7x3 BK23D | Scale | |
| All roof area | 18.6 m2 | All terrace | | 2023-04-14 15:33:15 | Drawing name | FACADE BA | 1 : 25 |

FAÇADE

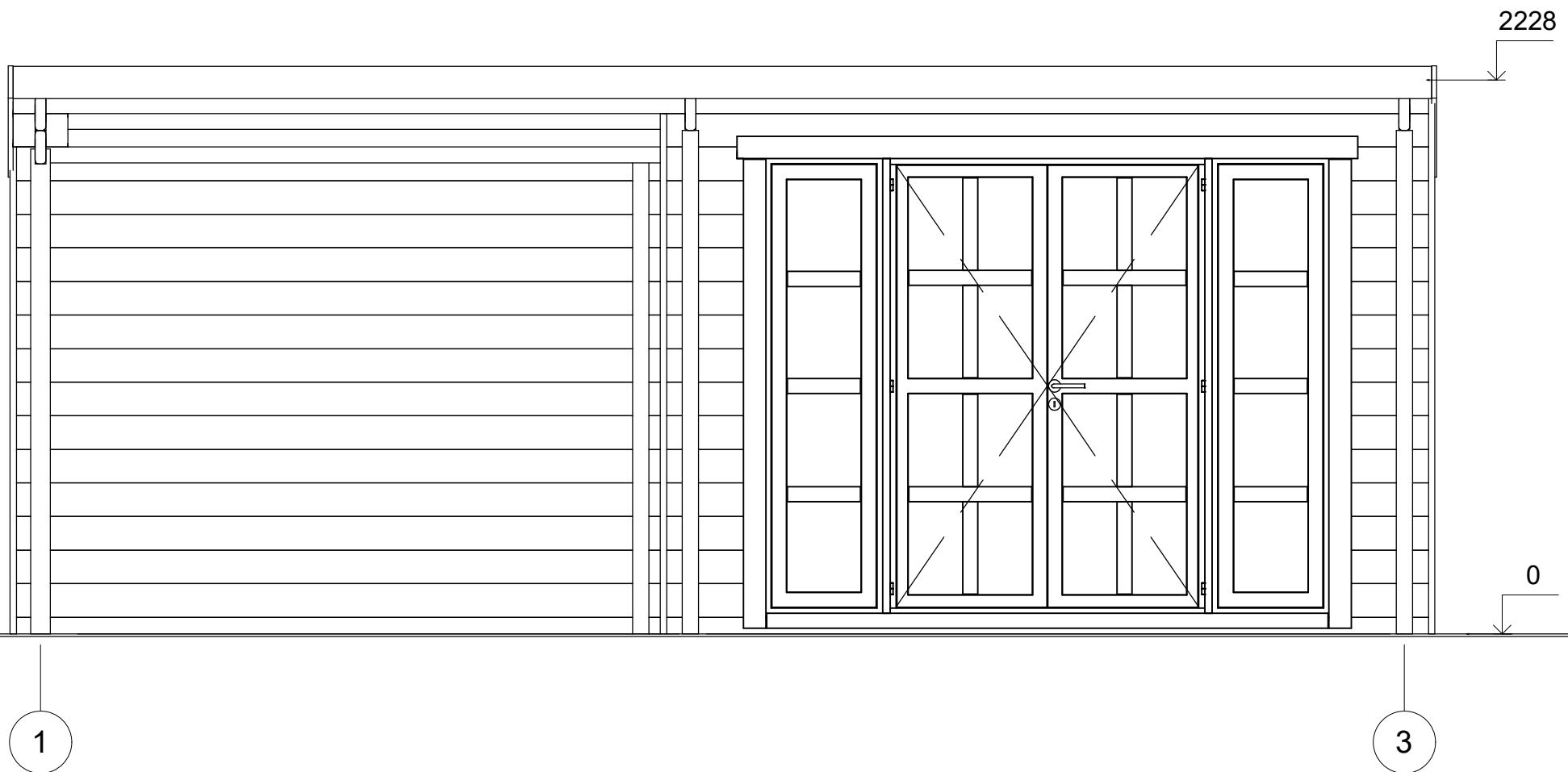

| | | | | | | |
|-------------------|---------|-------------|----------|------------------------|--------------------|-----------|
| All interior area | 7.7 m2 | Profile | 44x135mm | Project | 44_SN8_5.7x3 BK23D | Scale |
| All roof area | 18.6 m2 | All terrace | | 2023-04-14 15:33:15 | Drawing name | FACADE 13 |
| | | | | | | 1 : 25 |

FAÇADE

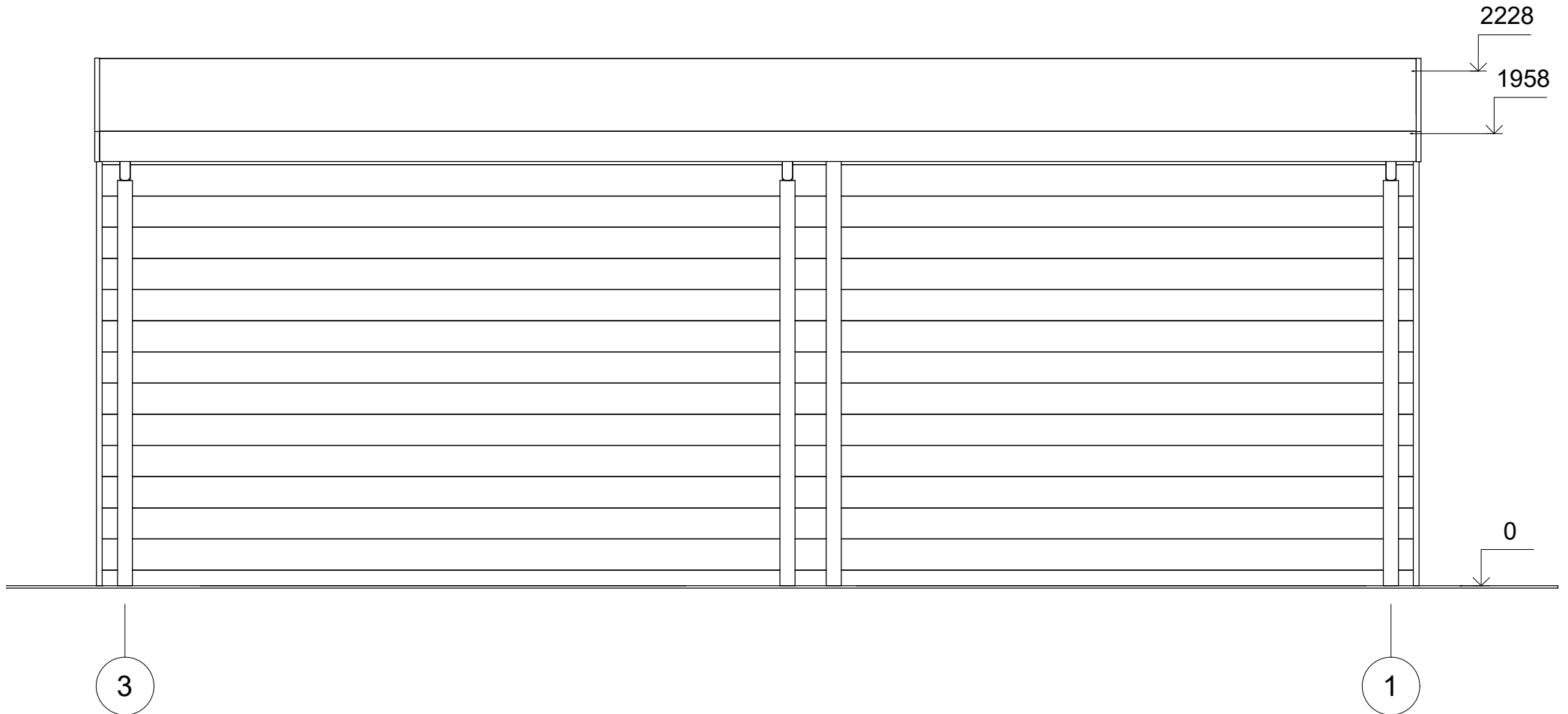

| | | | | | | |
|-------------------|---------|-------------|----------|------------------------|--------------------|-----------|
| All interior area | 7.7 m2 | Profile | 44x135mm | Project | 44_SN8_5.7x3 BK23D | Scale |
| All roof area | 18.6 m2 | All terrace | | 2023-04-14 15:33:15 | Drawing name | FACADE 31 |
| | | | | | | 1 : 25 |

FAÇADE

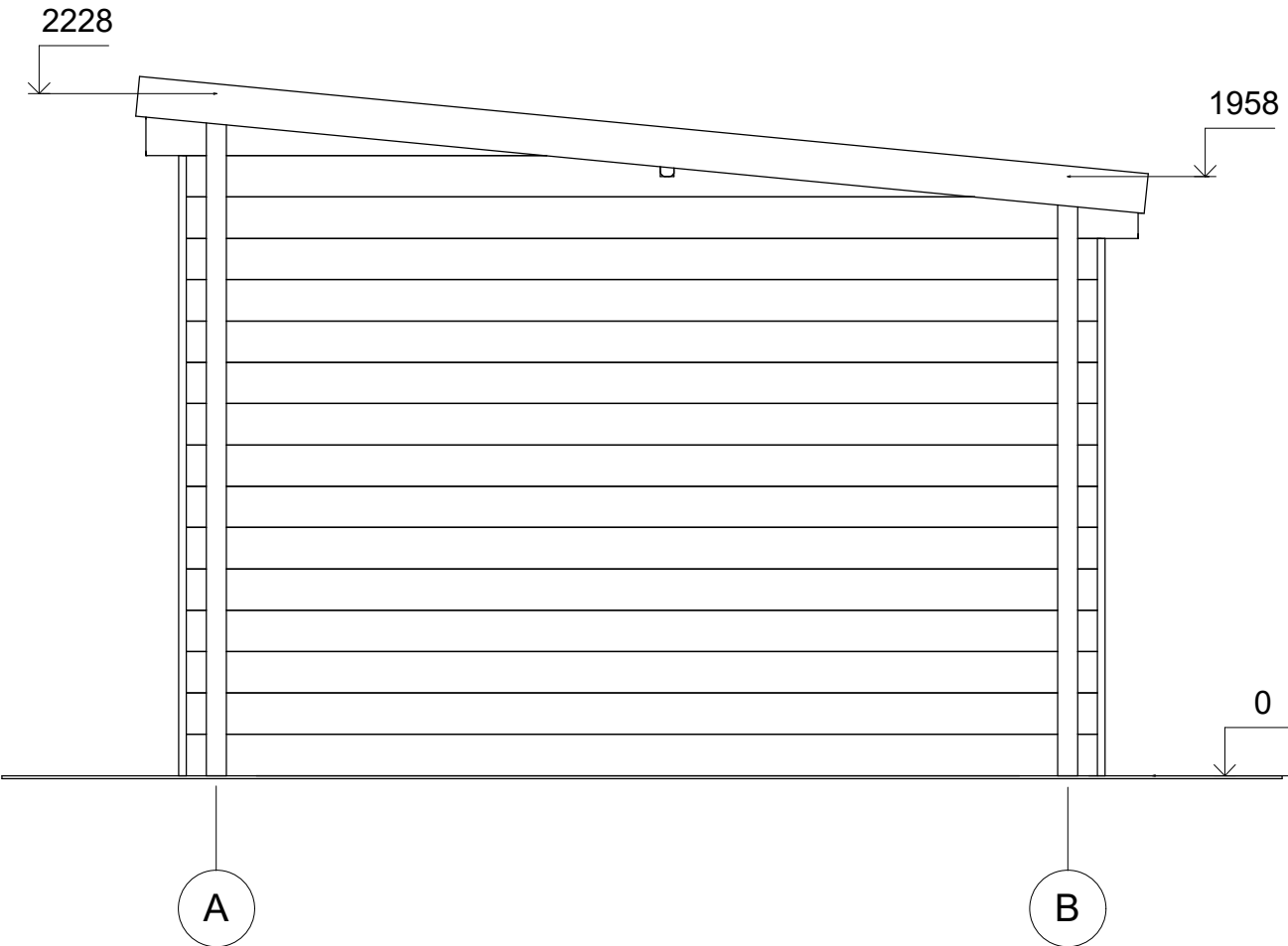

| | | | | | | | |
|-------------------|---------|-------------|----------|------------------------|--------------------|-----------|--------|
| All interior area | 7.7 m2 | Profile | 44x135mm | Project | 44_SN8_5.7x3 BK23D | Scale | |
| All roof area | 18.6 m2 | All terrace | | 2023-04-14 15:33:15 | Drawing name | FACADE AB | 1 : 25 |