



CHALET
PRO



**Chalet de jardin NERIGNAC
VSP33
4 x 6,5 m, 58 mm, Kit
d'assemblage PREMIUM**

Produit #VSP33_4x6,5_58

8160.00 €

~~8670.00 €~~ / Economisez : 510.00 €

Le prix sans options le plus bas pendant 30 derniers jours **8670.00 €**

Le prix valable 15 jours

<https://chaletpro.fr/chalet-de-jardin-nerignac-vsp33>



Tel.: 04 85 44 00 20
Email: ventes@chaletpro.fr
www.chaletpro.fr

| DÉSIGNATION | CARACTÉRISTIQUE |
|---------------------------------|--|
| Epaisseur des murs | 58 mm |
| Dimensions totales des madriers | 4 x 6,5 m |
| Hauteur des murs | 2025 mm |
| Hauteur de faîtage | 2700 mm |
| Surface de plancher | 17,1 m ² + terrasse de 5,8 m ² |
| Surface de toit | 29,3 m ² |
| Pente de toit | 20° = 36 % |
| Charge de toiture | 150 kg/m ² |
| Fenêtre | Sens d'ouverture à vérifier selon le plan du projet |
| Porte | Sens d'ouverture à vérifier selon le plan du projet |
| Porte garage | Sens d'ouverture à vérifier selon le plan du projet |
| Type de vitrage | Double vitrage |
| Sortie de toit | à vérifier selon le plan du projet |
| Surface extérieur des murs | 36,4 m ² |
| Surface intérieur des murs | 73,5 m ² |
| Humidité du bois | ~ 18 % |

Dimensions et masse de colis

H 750 x B 1200 x L 4100 mm = 1170 kg

H 660 x B 1200 x L 4100 mm = 1170 kg

Kit d'assemblage

P

- Isolant anti-humidité sous les poutrelles (lambourdes)
- Les lambourdes se posent sur une dalle en béton
- Plancher en pin nordique de 18 mm à languette rainurée
- Plinthes de sol
- Madriers en pin nordique d'épaisseur différente selon le modèle, en 58 mm avec double languette rainurée
- Escalier ou échelle pour mezzanine ou étage, variables selon les plans et le modèle (escalier fourni si les chambres sont prévues à l'étage)
- Plancher de l'étage en bois massif de 18 mm à languette rainurée, variable selon le modèle
- Charpente de toiture en pin nordique : planches de toit de 18 mm à languette rainurée
- Ensemble d'éléments en bois pour finitions : planches de rive, bords et décoration de toiture, corniche et bords de plafond
- Rouleau de sous-couverture de toit - feutre hydrofuge (pré-toiture)
- Ensemble de pièces pour fixations : visses d'ancrage, visses de fixation, mèche à bois , petits clous, boulons, raccords
- Matériel d'étanchéité pour structure en bois : bande d'étanchéité pour menuiseries, mastic d'étanchéité pour angles extérieurs, languette et rainures
- Seuil métallique pour les portes extérieures
- La disposition extérieure des menuiseries peut varier selon le modèle
- Ensemble de portes et fenêtres vitrées, portes intérieures sans seuil, ouverture de fenêtres vers l'extérieur ; le sens d'ouverture des portes peut varier selon les modèles
- Double joint d'étanchéité pour fenêtres et portes (double vitrage-thermo), ensemble de poignées, serrures et double clés
- Planches pour terrasse en bois de 18 mm à vérifier selon les plans (en option)

VISUALISATION 3D



| | | | | | | |
|-------------------|---------------------|-------------|--------------------|------------------------|---------------------|------------------|
| All interior area | 17.1 m ² | Profile | 58x135mm | Project | 58_VSP33_4x6.5 BK23 | Scale |
| All roof area | 29.3 m ² | All terrace | 5.8 m ² | 2024-06-10 10:01:38 | Drawing name | 3D VISUALIZATION |

VISUALISATION 3D

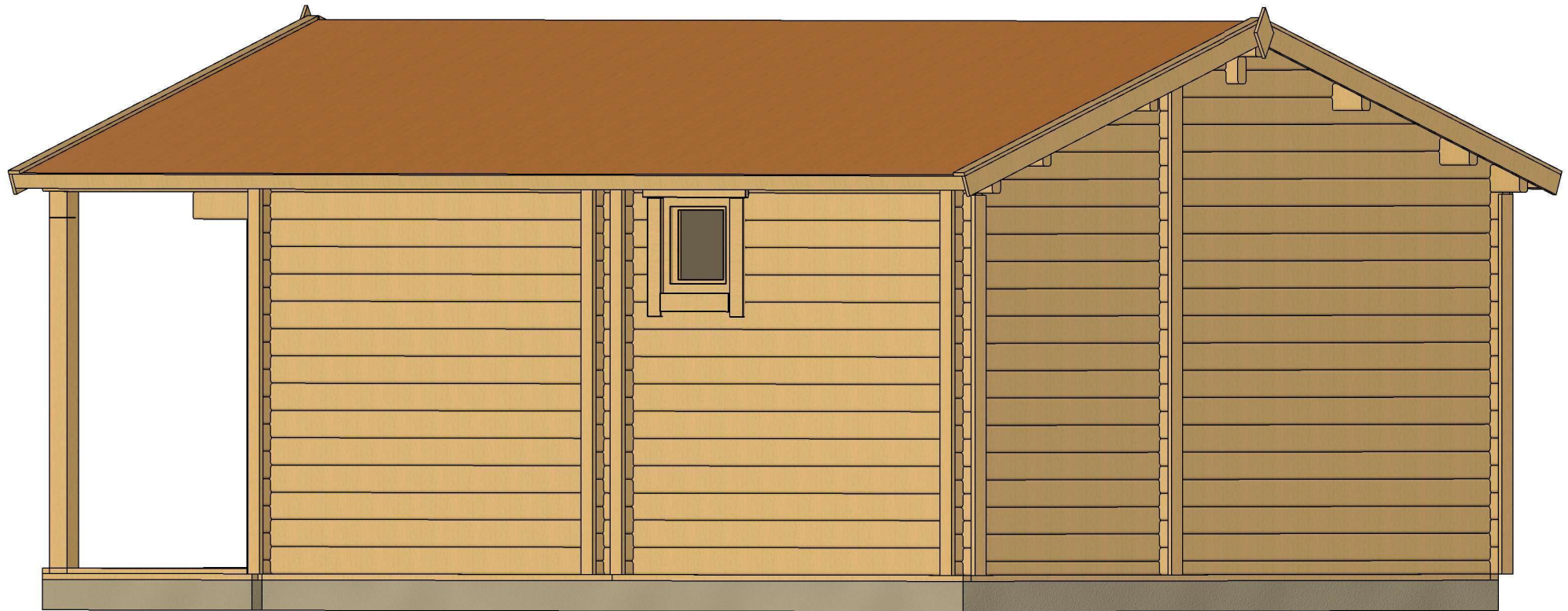

| | | | | | | |
|-------------------|---------------------|-------------|--------------------|------------------------|---------------------|------------------|
| All interior area | 17.1 m ² | Profile | 58x135mm | Project | 58_VSP33_4x6.5 BK23 | Scale |
| All roof area | 29.3 m ² | All terrace | 5.8 m ² | 2024-06-10 10:01:39 | Drawing name | 3D VISUALIZATION |

PLAN DE BASE

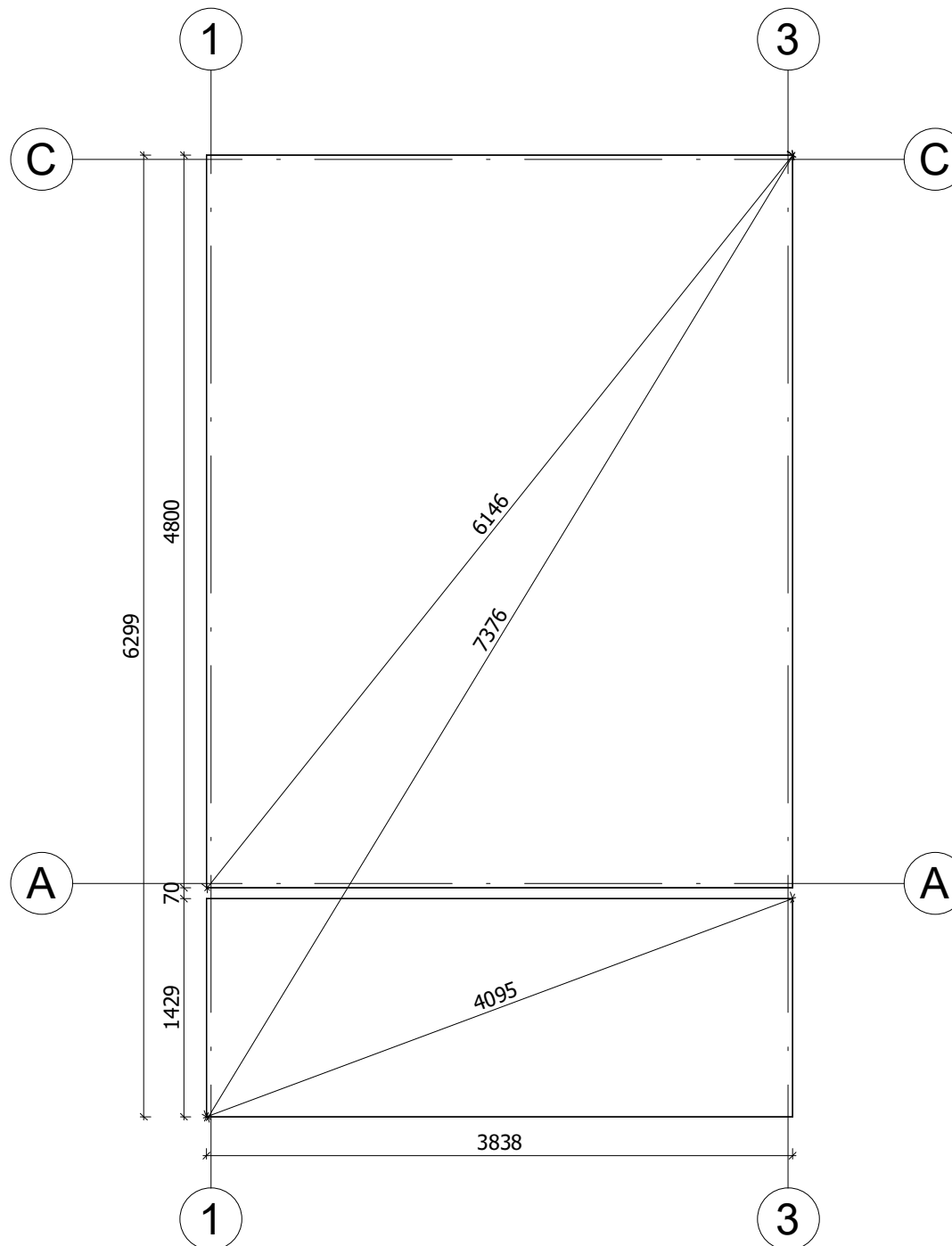

La fondation doit être réalisée conformément aux dimensions du plan pour parer tout désordre interne à la construction (infiltrations d'eau, déformations de la structure...) Nos projet doivent être montés sur une fondation plane avec une pente maximum de 10mm pour 10m.

| | | | | | | |
|-------------------|---------|-------------|----------|------------------------|---------------------|-----------|
| All interior area | 17.1 m2 | Profile | 58x135mm | Project | 58_VSP33_4x6.5 BK23 | Scale |
| All roof area | 29.3 m2 | All terrace | 5.8 m2 | 2024-06-10 10:05:38 | Drawing name | BASE SIZE |
| | | | | | | 1 : 45 |

PLAN DE RDC

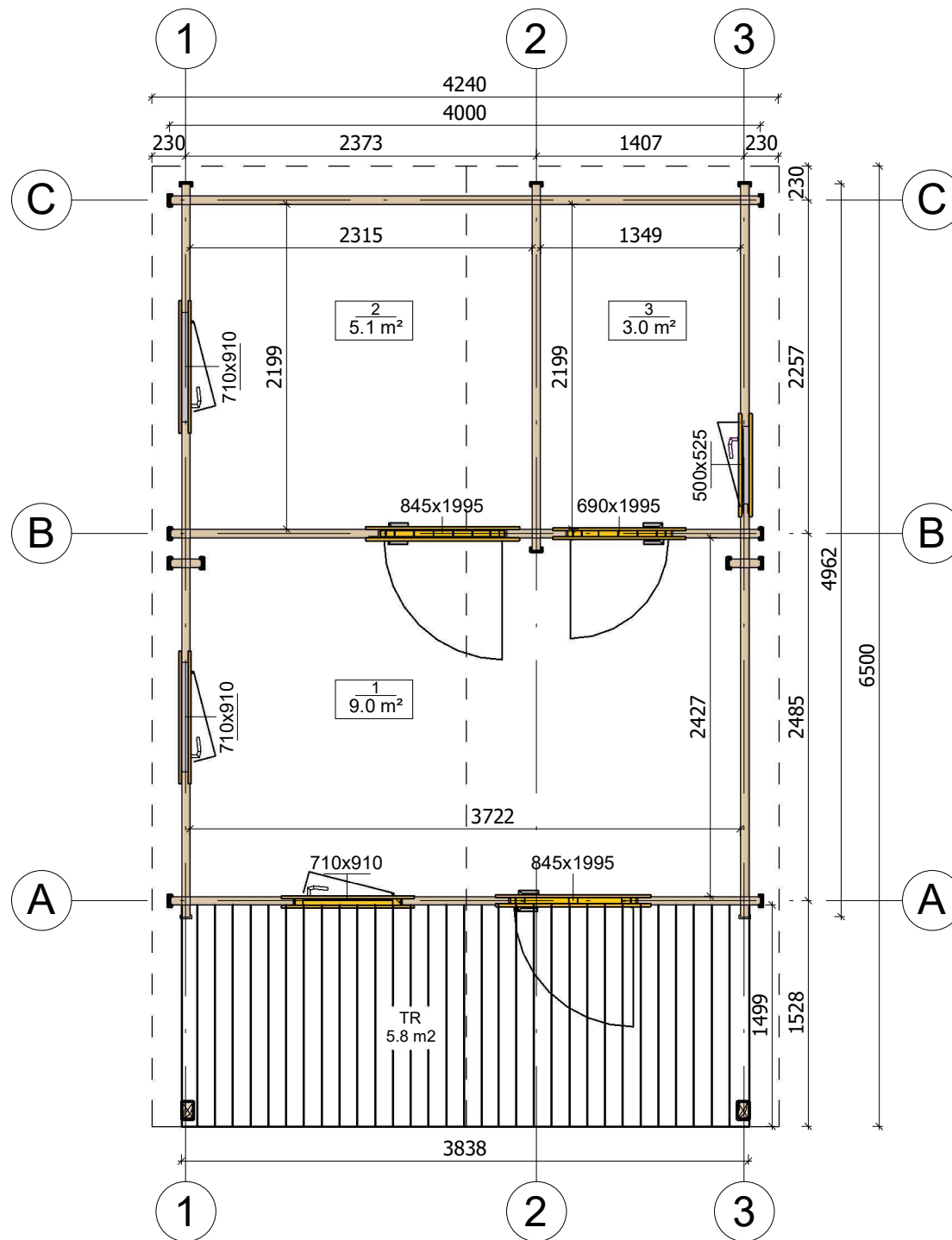

| | | | | | | |
|-------------------|---------------------|-------------|--------------------|------------------------|---------------------|--------------|
| All interior area | 17.1 m ² | Profile | 58x135mm | Project | 58_VSP33_4x6.5 BK23 | Scale |
| All roof area | 29.3 m ² | All terrace | 5.8 m ² | 2024-06-10 09:57:36 | Drawing name | 1 FLOOR PLAN |
| | | | | | | 1 : 45 |

PLAN DE COUPE

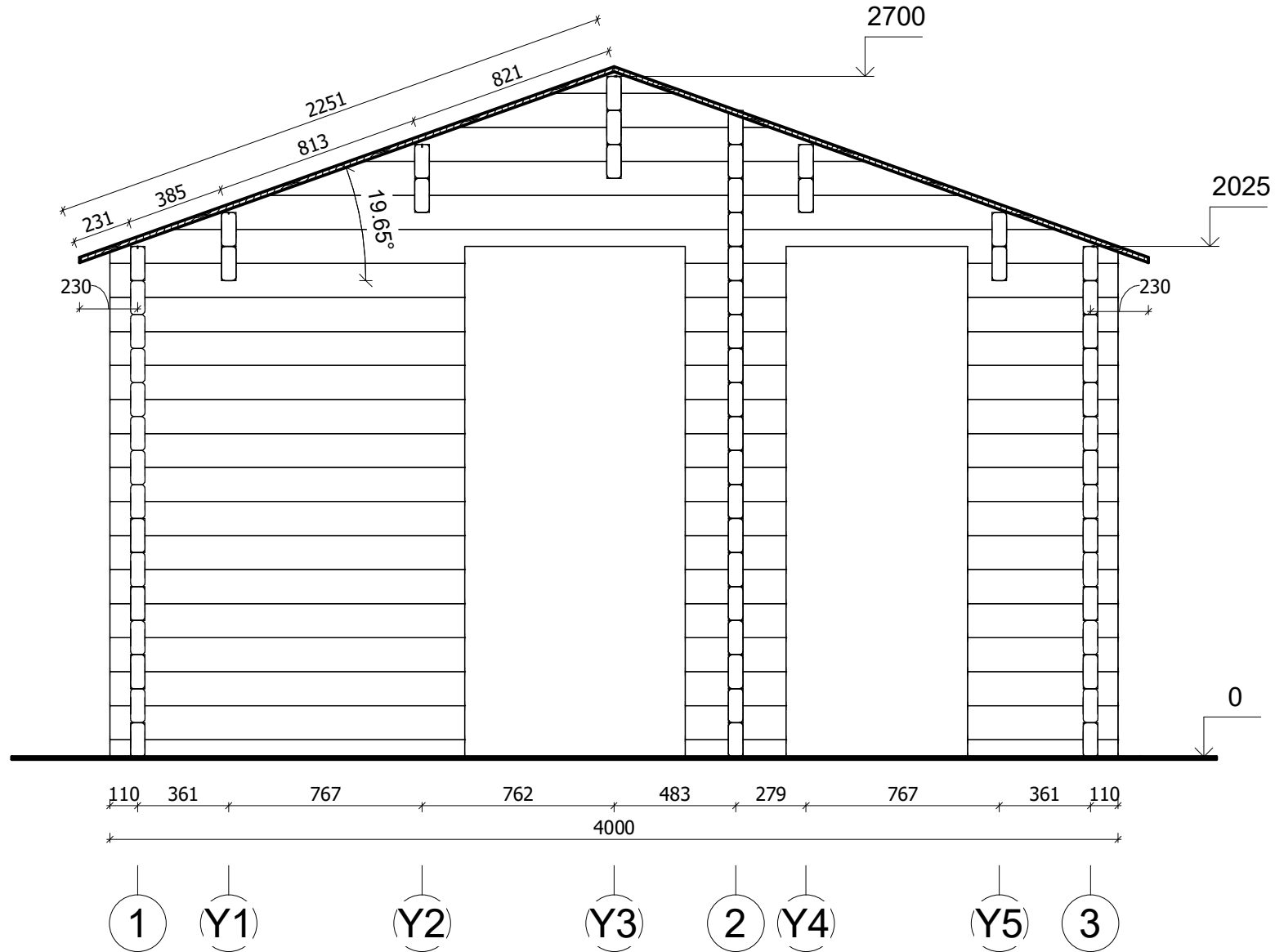

| | | | | | | |
|-------------------|---------------------|-------------|--------------------|------------------------|---------------------|-----------------------|
| All interior area | 17.1 m ² | Profile | 58x135mm | Project | 58_VSP33_4x6.5 BK23 | Scale |
| All roof area | 29.3 m ² | All terrace | 5.8 m ² | 2024-06-10 10:42:58 | Drawing name | VERTICAL SECTION B-13 |
| | | | | | | 1 : 25 |

FAÇADE

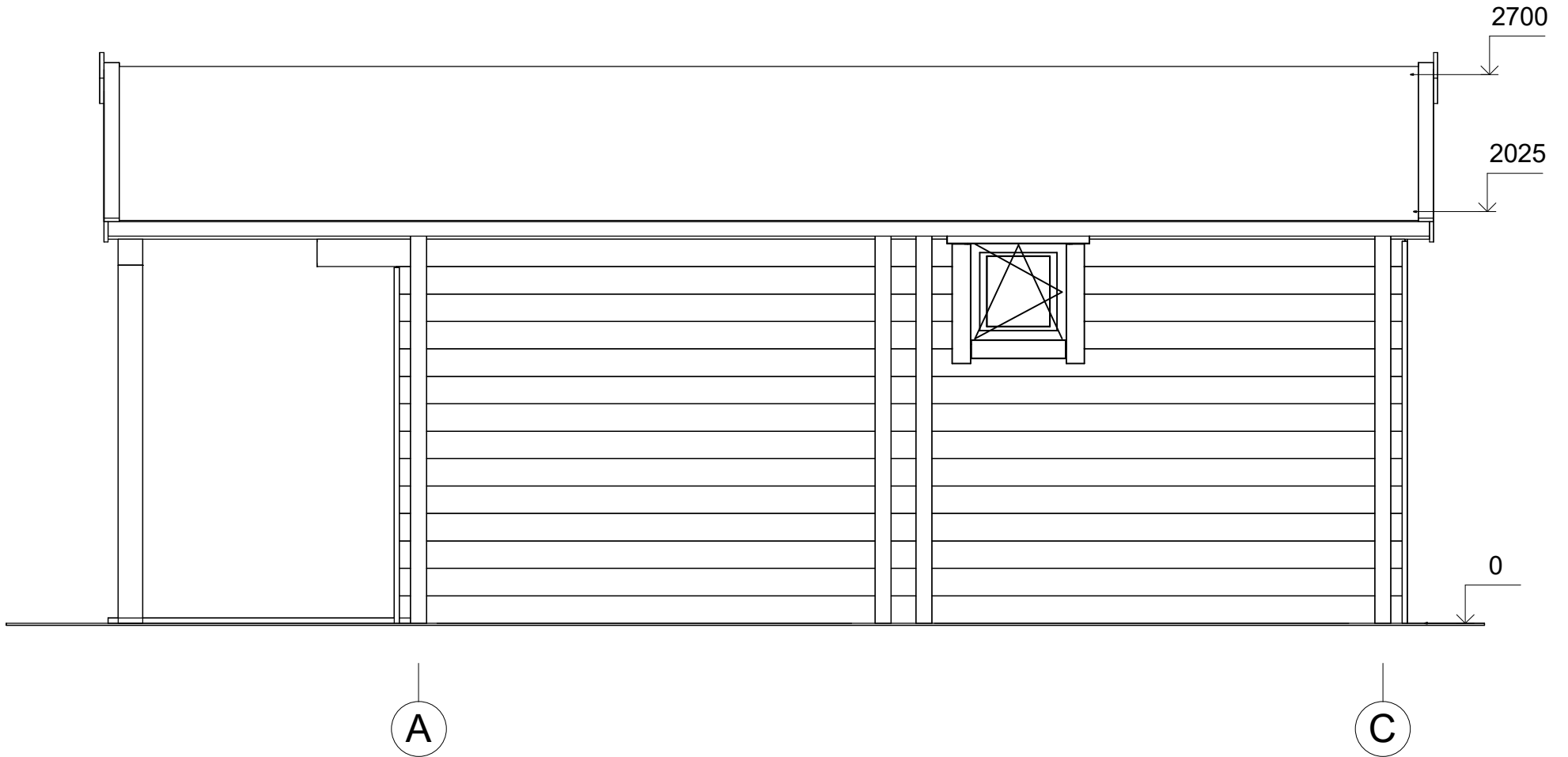

| | | | | | | | |
|-------------------|---------|-------------|----------|------------------------|---------------------|-----------|--------|
| All interior area | 17.1 m2 | Profile | 58x135mm | Project | 58_VSP33_4x6.5 BK23 | Scale | |
| All roof area | 29.3 m2 | All terrace | 5.8 m2 | 2024-06-10 10:45:56 | Drawing name | FACADE AC | 1 : 30 |

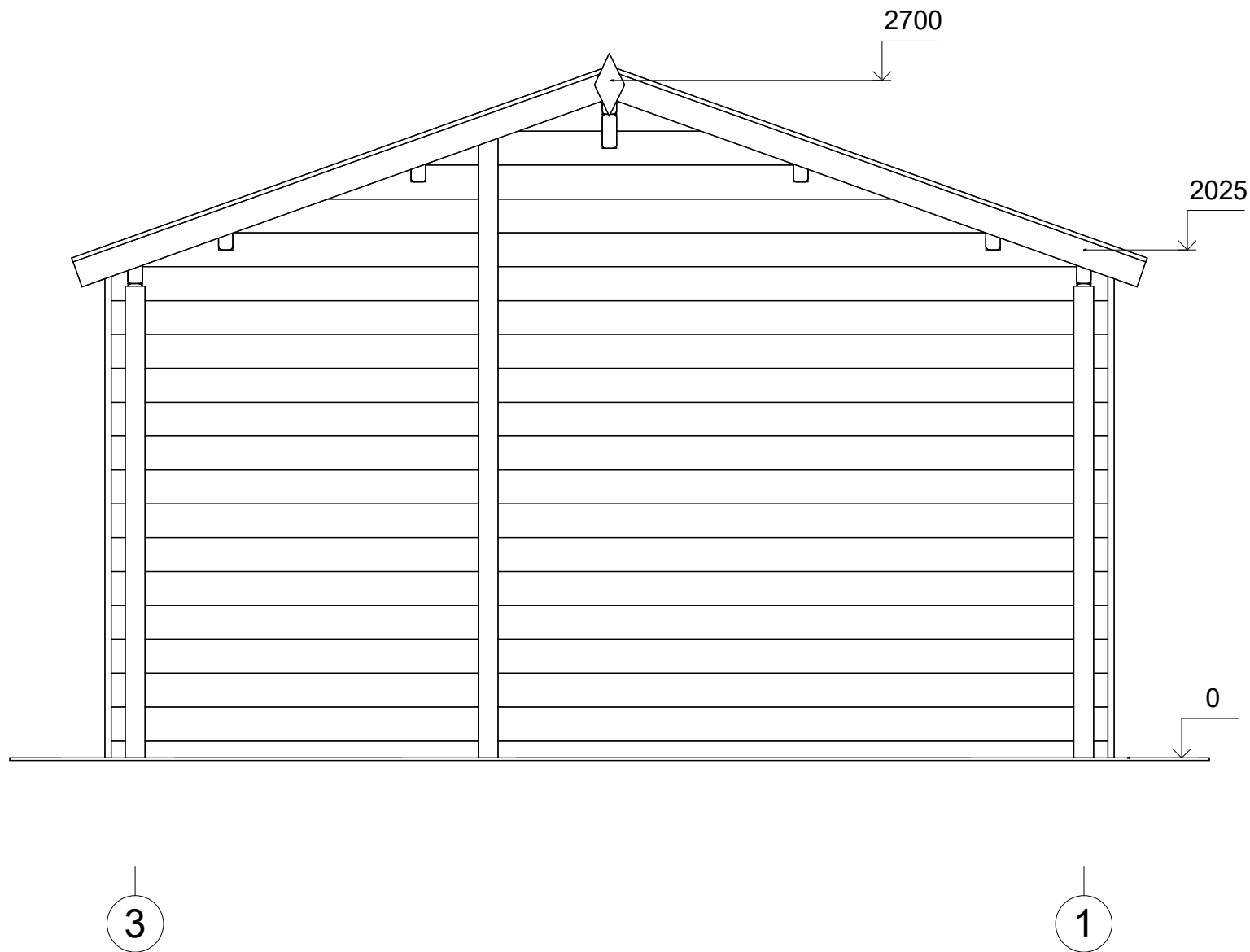

| | | | | | | |
|-------------------|---------------------|-------------|--------------------|------------------------|---------------------|-----------|
| All interior area | 17.1 m ² | Profile | 58x135mm | Project | 58_VSP33_4x6.5 BK23 | Scale |
| All roof area | 29.3 m ² | All terrace | 5.8 m ² | 2024-06-10 10:45:56 | Drawing name | FAÇADE 31 |
| | | | | | | 1 : 25 |

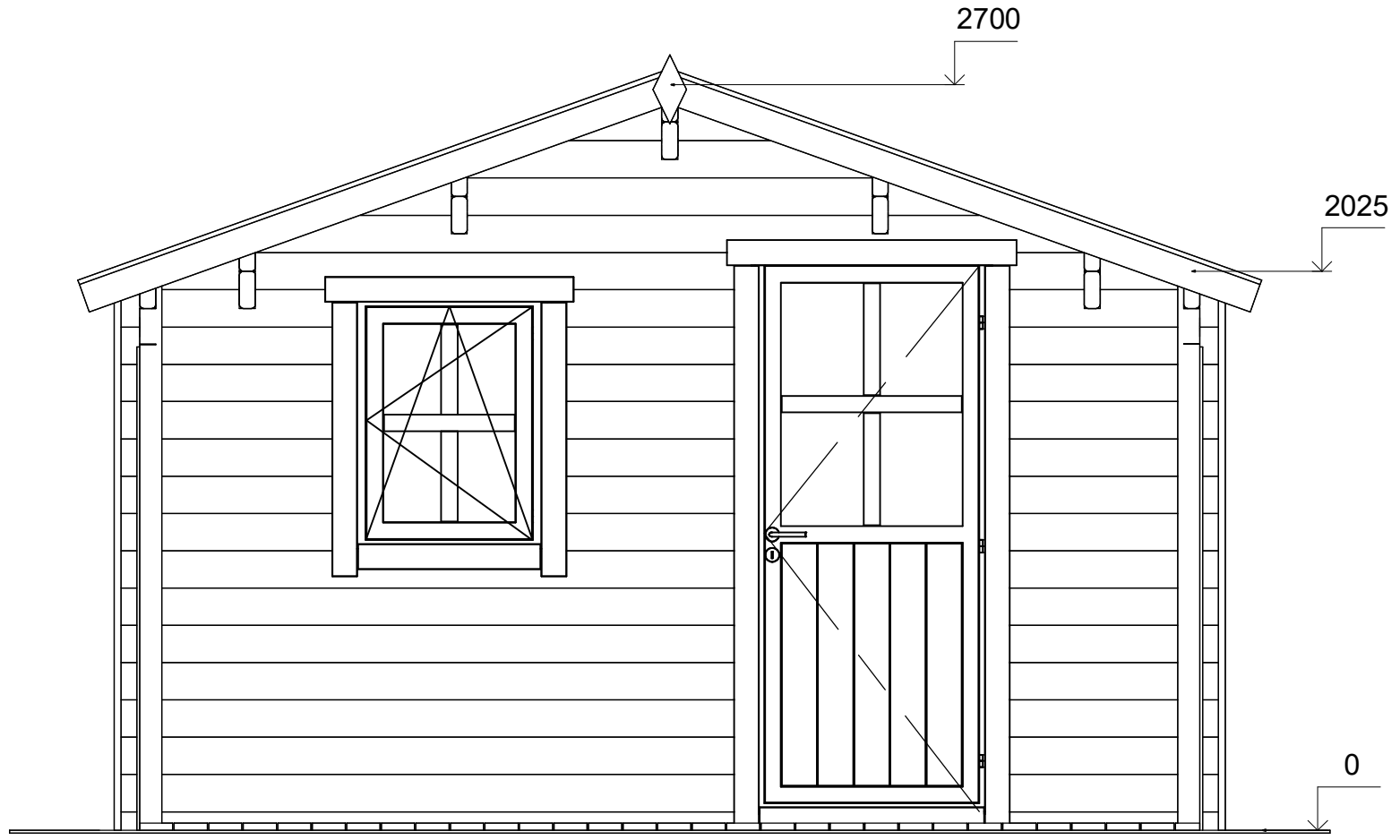

1

3



| | | | | | | |
|-------------------|---------|-------------|----------|------------------------|---------------------|-----------|
| All interior area | 17.1 m2 | Profile | 58x135mm | Project | 58_VSP33_4x6.5 BK23 | Scale |
| All roof area | 29.3 m2 | All terrace | 5.8 m2 | 2024-06-10 10:45:57 | Drawing name | FACADE 13 |

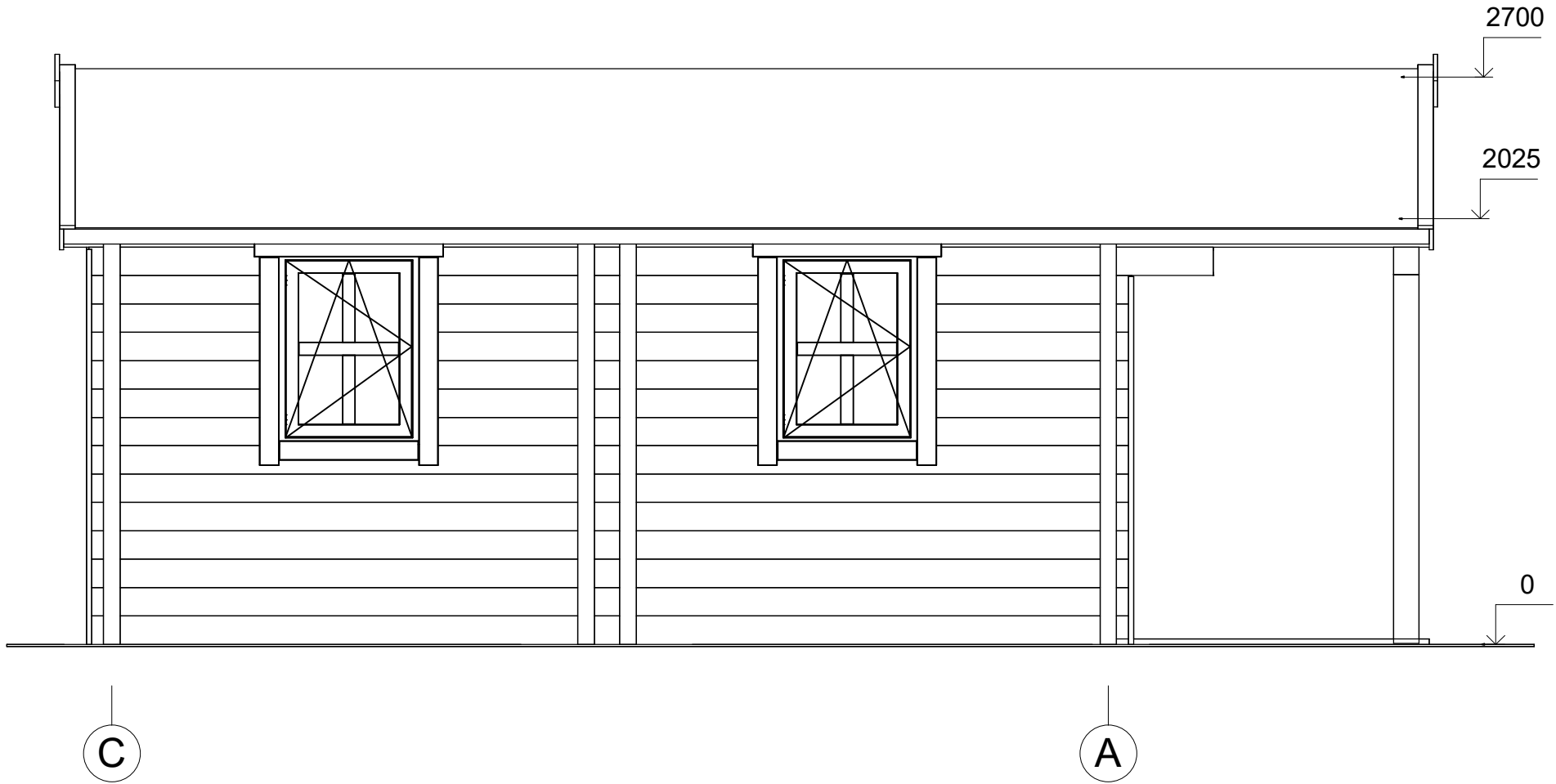

| | | | | | | |
|-------------------|---------------------|-------------|--------------------|------------------------|---------------------|-----------|
| All interior area | 17.1 m ² | Profile | 58x135mm | Project | 58_VSP33_4x6.5 BK23 | Scale |
| All roof area | 29.3 m ² | All terrace | 5.8 m ² | 2024-06-10 10:45:57 | Drawing name | FACADE CA |
| | | | | | | 1 : 30 |