



Abri de jardin NERONDE SN21.1
5 x 5 m, 44 mm, Kit
d'assemblage PREMIUM

Produit #SN21.1_5x5_44

5570.00 €

5950.00€ / Economisez : 380.00 €

Le prix sans options le plus bas pendant 30 derniers jours **5950.00 €**

Le prix valable 15 jours

<https://chaletpro.fr/abri-de-jardin-neronde-sn21-1>



| DÉSIGNATION | CARACTÉRISTIQUE |
|---------------------------------|--|
| Epaisseur des murs | 44 mm |
| Dimensions totales des madriers | 5 x 5 m |
| Hauteur des murs | 2093 mm |
| Hauteur de faîtage | 2768 mm |
| Surface de plancher | 13,2 m ² + terrasse de 9,4 m ² |
| Surface de toit | 27 m ² |
| Pente de toit | 16° = 28 % |
| Charge de toiture | 150 kg/m ² |
| Fenêtre | Sens d'ouverture à vérifier selon le plan du projet |
| Porte | Sens d'ouverture à vérifier selon le plan du projet |
| Porte garage | Sens d'ouverture à vérifier selon le plan du projet |
| Type de vitrage | Double vitrage |
| Sortie de toit | à vérifier selon le plan du projet |
| Surface extérieur des murs | 31,5 m ² |
| Surface intérieur des murs | 41,3 m ² |
| Humidité du bois | ~ 18 % |

Dimensions et masse de colis

H 510 x B 1200 x L 5000 mm = 990 kg

H 620 x B 1200 x L 5000 mm = 990 kg

Kit d'assemblage

S

- Isolant anti-humidité sous les poutrelles (lambourdes)
- Les lambourdes se posent sur une dalle en béton
- Plancher en pin nordique de 18 mm à languette rainurée
- Plinthes de sol
- Madriers en pin nordique d'épaisseur différente selon le modèle, en 44 mm avec double languette rainurée
- Escalier ou échelle pour mezzanine ou étage, variables selon les plans et le modèle (escalier fourni si les chambres sont prévues à l'étage)
- Plancher de l'étage en bois massif de 18 mm à languette rainurée, variable selon le modèle
- Charpente de toiture en pin nordique : planches de toit de 18 mm à languette rainurée
- Ensemble d'éléments en bois pour finitions : planches de rive, bords et décoration de toiture, corniche et bords de plafond
- Rouleau de sous-couverture de toit - feutre hydrofuge (pré-toiture)
- Ensemble de pièces pour fixations : visses d'ancrage, visses de fixation, mèche à bois, petits clous, boulons, raccords
- Matériel d'étanchéité pour structure en bois : bande d'étanchéité pour menuiseries, mastic d'étanchéité pour angles extérieurs, languette et rainures
- Seuil métallique pour les portes extérieures
- La disposition extérieure des menuiseries peut varier selon le modèle
- Ensemble de portes et fenêtres vitrées, portes intérieures sans seuil, ouverture de fenêtres vers l'extérieur ; le sens d'ouverture des portes peut varier selon les modèles
- Double joint d'étanchéité pour fenêtres et portes (double vitrage-thermo), ensemble de poignées, serrures et double clés
- Planches pour terrasse en bois de 18 mm à vérifier selon les plans (en option)

VISUALISATION 3D

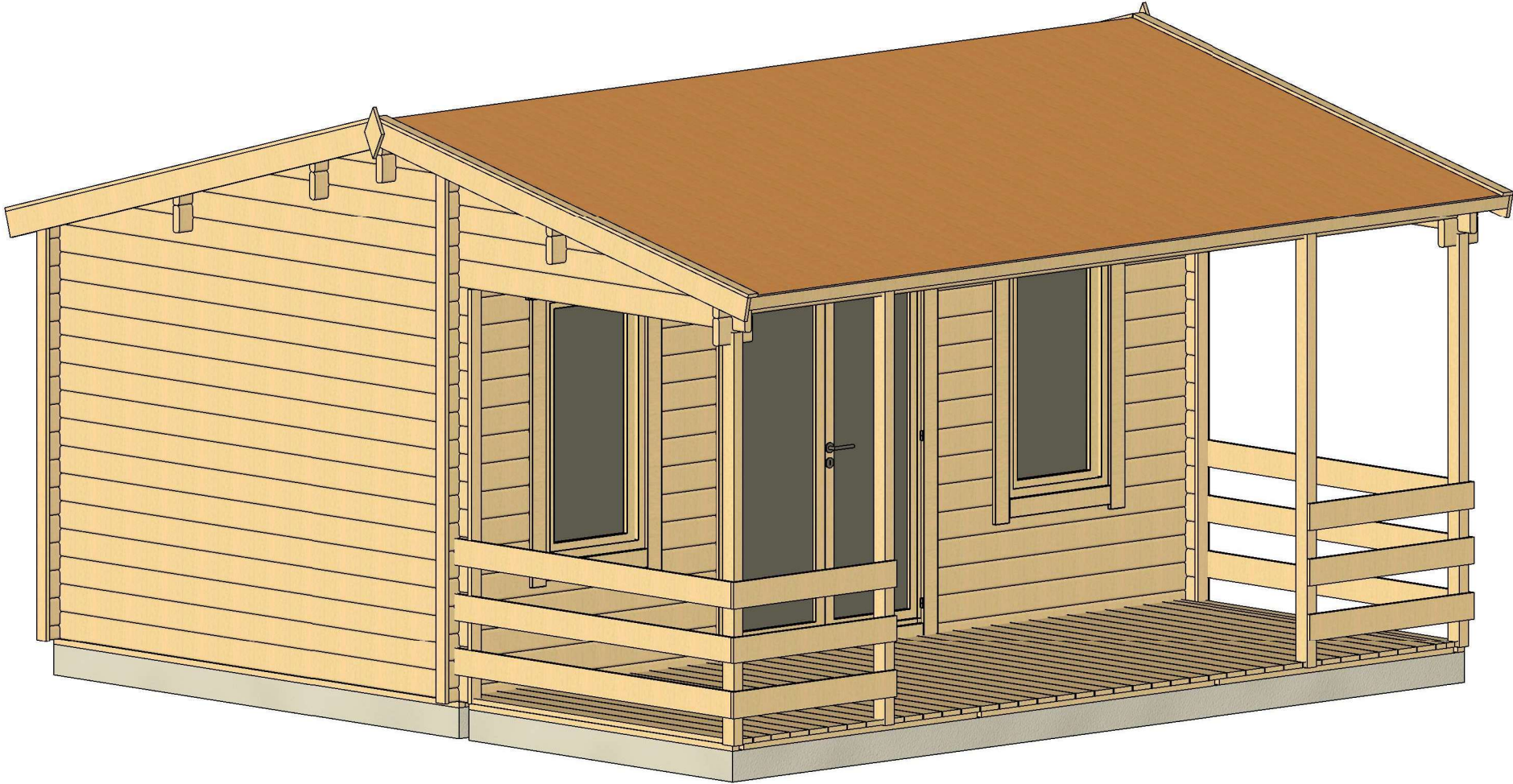

| | | | | | | |
|-------------------|---------|-------------|----------|------------------------|--------------------|------------------|
| All interior area | 13.2 m2 | Profile | 44x135mm | Project | 44_SN21.1_5x5 BK23 | Scale |
| All roof area | 27.0 m2 | All terrace | 9.4 m2 | 2023-06-07 13:04:48 | Drawing name | 3D VISUALIZATION |

VISUALISATION 3D

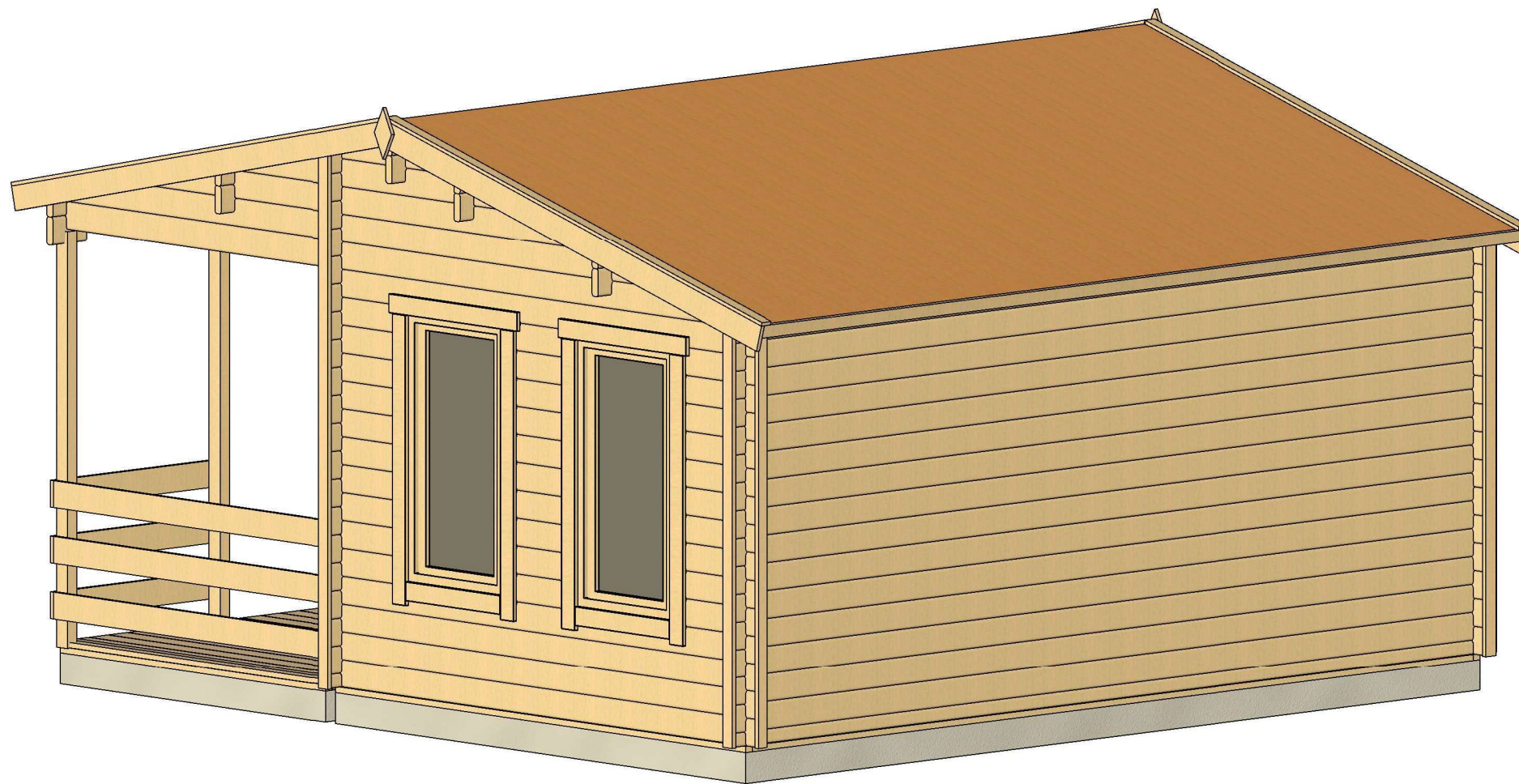

| | | | | | | |
|-------------------|---------------------|-------------|--------------------|------------------------|--------------------|--------------------|
| All interior area | 13.2 m ² | Profile | 44x135mm | Project | 44_SN21.1_5x5 BK23 | Scale |
| All roof area | 27.0 m ² | All terrace | 9.4 m ² | 2023-06-07 13:04:50 | Drawing name | 3D VISUALIZATION 2 |

PLAN DE BASE

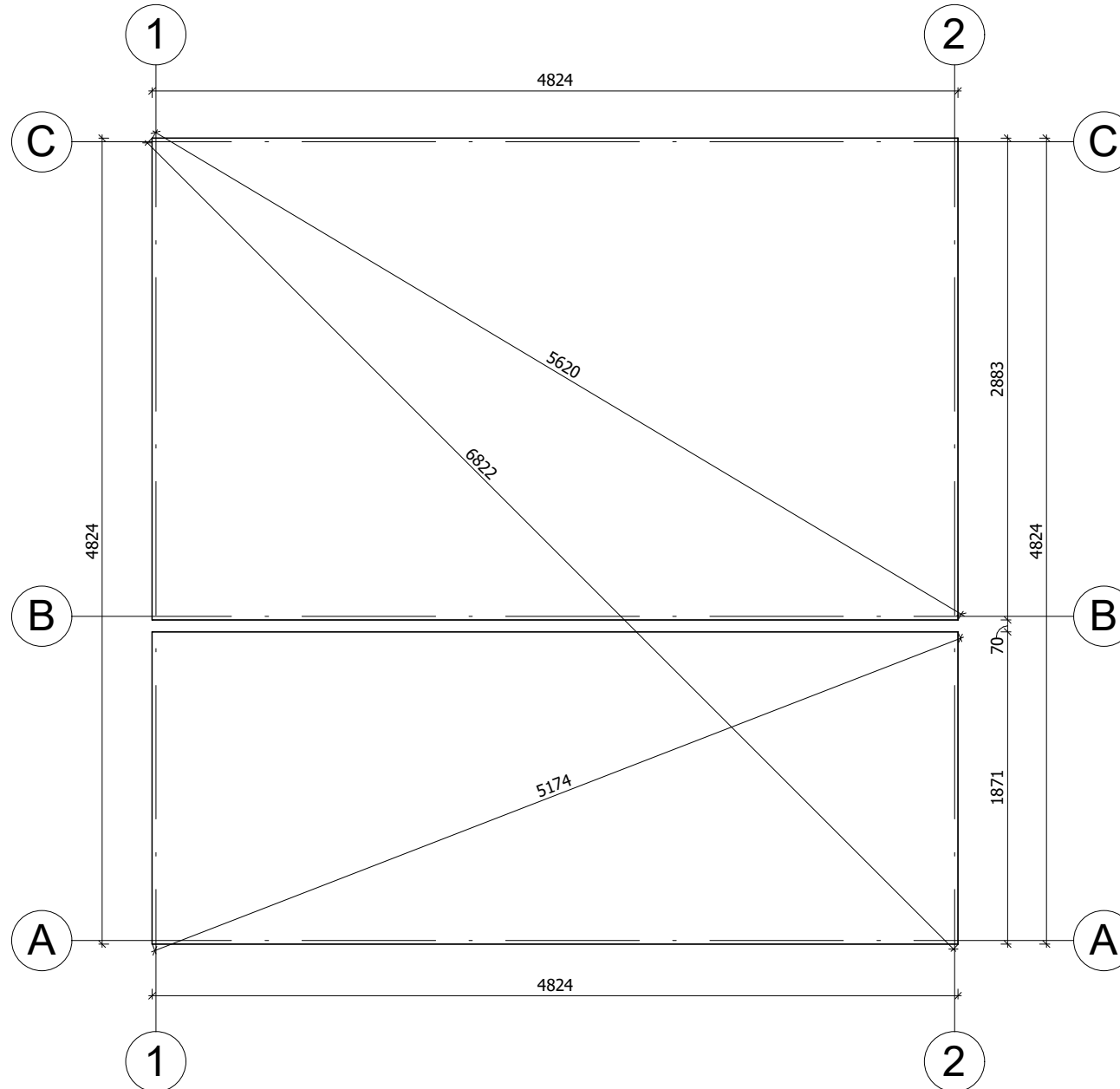

La fondation doit être réalisée conformément aux dimensions du plan pour parer tout désordre interne à la construction (infiltrations d'eau, déformations de la structure...) Nos projet doivent être montés sur une fondation plane avec une pente maximum de 10mm pour 10m.

| | | | | | | |
|-------------------|---------------------|-------------|--------------------|------------------------|--------------------|-----------|
| All interior area | 13.2 m ² | Profile | 44x135mm | Project | 44_SN21.1_5x5 BK23 | Scale |
| All roof area | 27.0 m ² | All terrace | 9.4 m ² | 2023-06-07 13:03:13 | Drawing name | BASE SIZE |
| | | | | | | 1 : 40 |

PLAN DE RDC

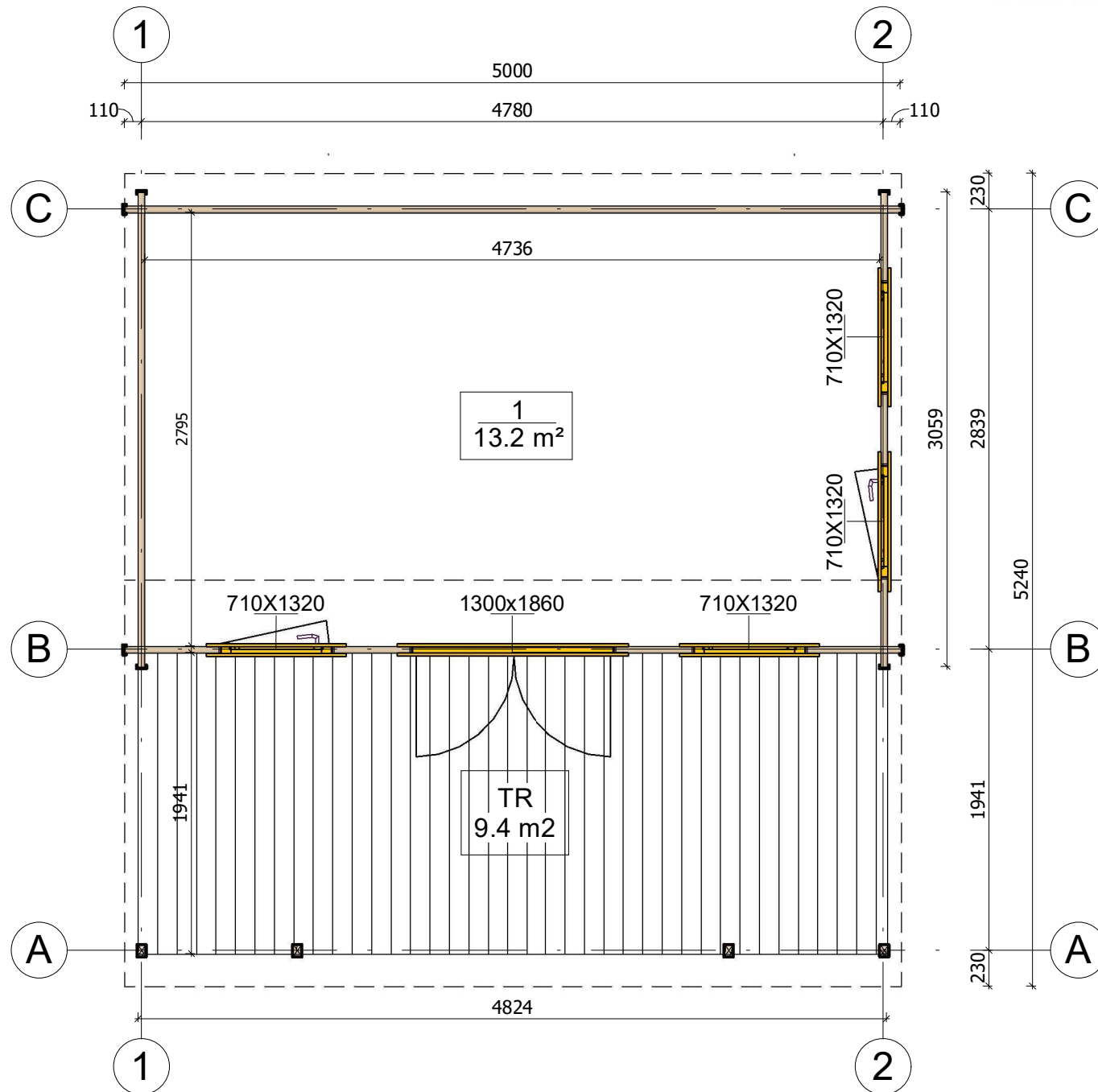

| | | | | | | |
|-------------------|---------------------|-------------|--------------------|------------------------|--------------------|--------------|
| All interior area | 13.2 m ² | Profile | 44x135mm | Project | 44_SN21.1_5x5 BK23 | Scale |
| All roof area | 27.0 m ² | All terrace | 9.4 m ² | 2023-06-07 13:01:43 | Drawing name | 1 FLOOR PLAN |
| | | | | | | 1 : 40 |

PLAN DE COUPE

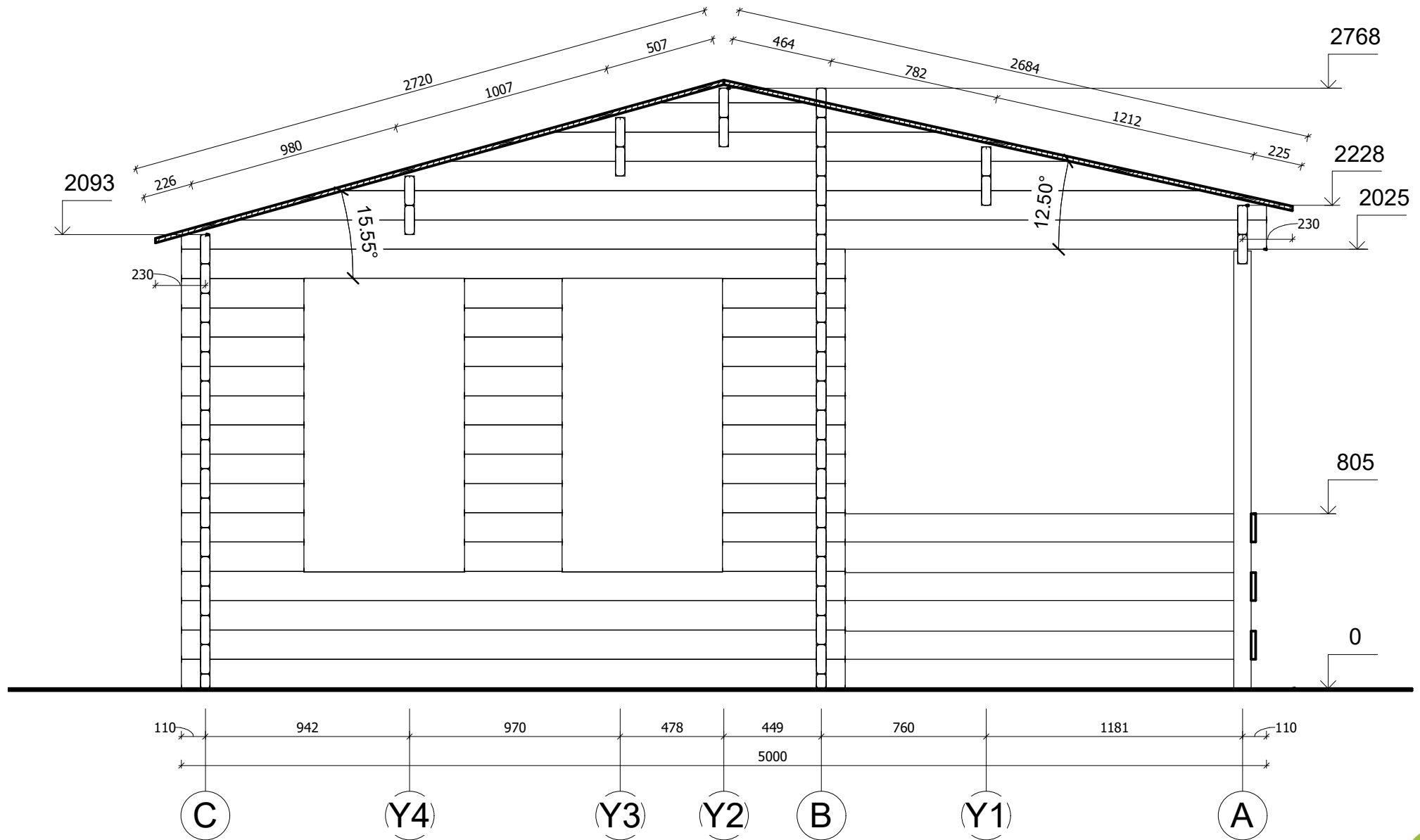

| | | | | | | |
|-------------------|---------------------|-------------|--------------------|------------------------|--------------------|-----------------------|
| All interior area | 13.2 m ² | Profile | 44x135mm | Project | 44_SN21.1_5x5 BK23 | Scale |
| All roof area | 27.0 m ² | All terrace | 9.4 m ² | 2023-06-07 13:07:44 | Drawing name | VERTICAL SECTION 2-CA |
| | | | | | | 1 : 25 |

PLAN DE COUPE

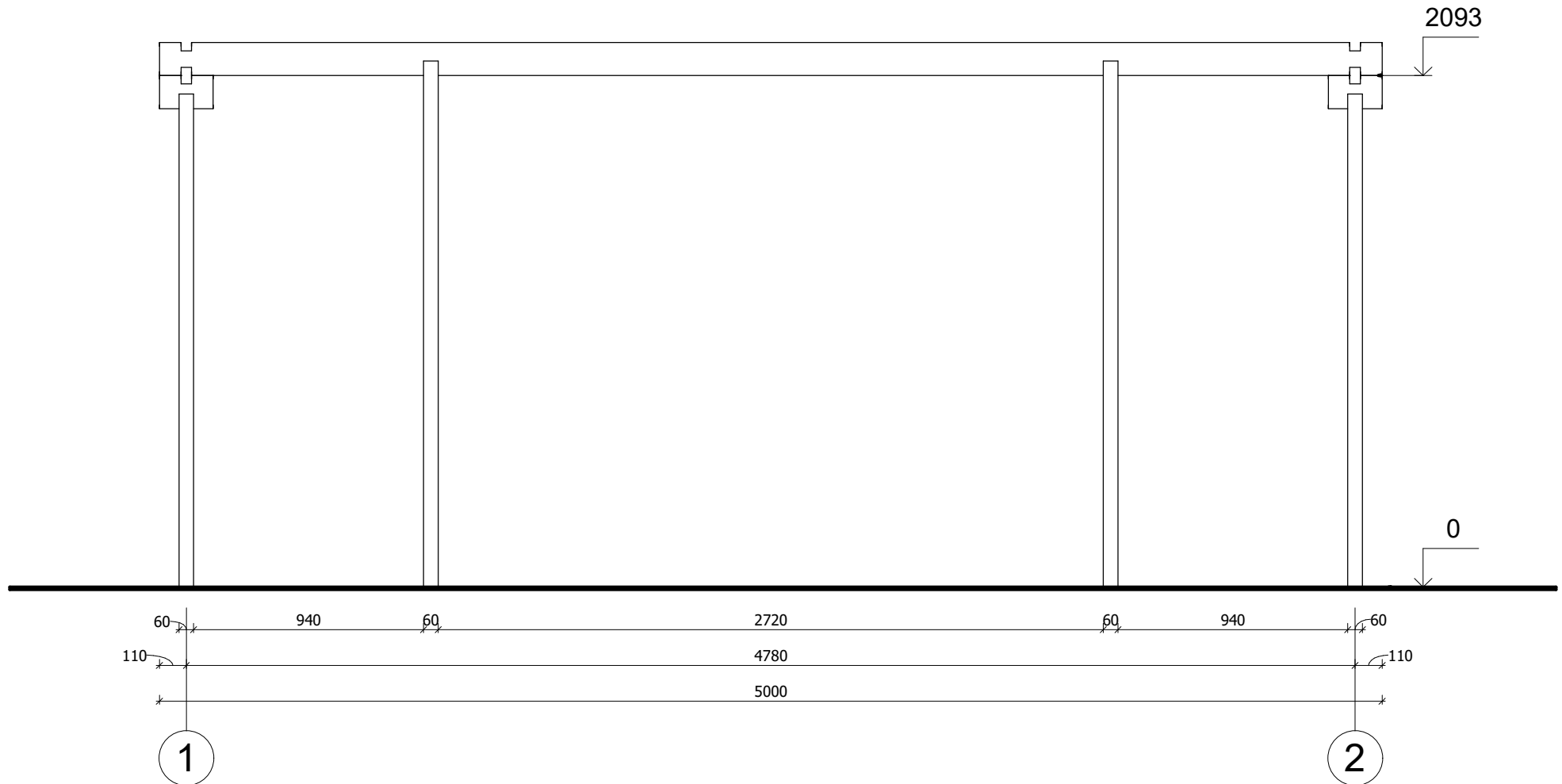

| | | | | | | |
|-------------------|---------------------|-------------|--------------------|------------------------|--------------------|-----------------------|
| All interior area | 13.2 m ² | Profile | 44x135mm | Project | 44_SN21.1_5x5 BK23 | Scale |
| All roof area | 27.0 m ² | All terrace | 9.4 m ² | 2023-06-07 13:07:44 | Drawing name | VERTICAL SECTION A-12 |
| | | | | | | 1 : 25 |

FAÇADE

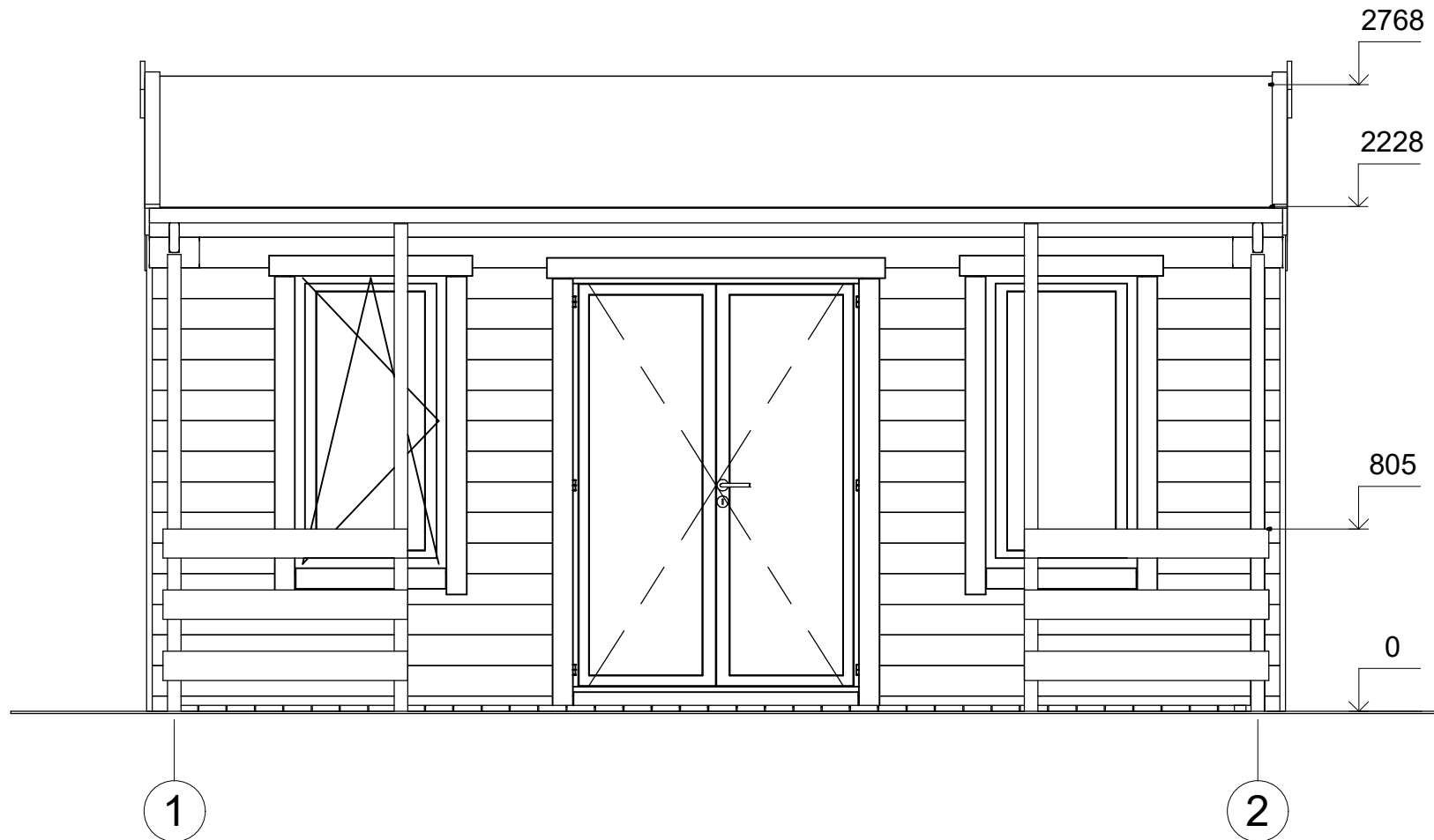

| | | | | | | | |
|-------------------|---------------------|-------------|--------------------|------------------------|--------------------|-----------|--------|
| All interior area | 13.2 m ² | Profile | 44x135mm | Project | 44_SN21.1_5x5 BK23 | Scale | |
| All roof area | 27.0 m ² | All terrace | 9.4 m ² | 2023-06-07 13:06:23 | Drawing name | FACADE 12 | 1 : 30 |

FAÇADE

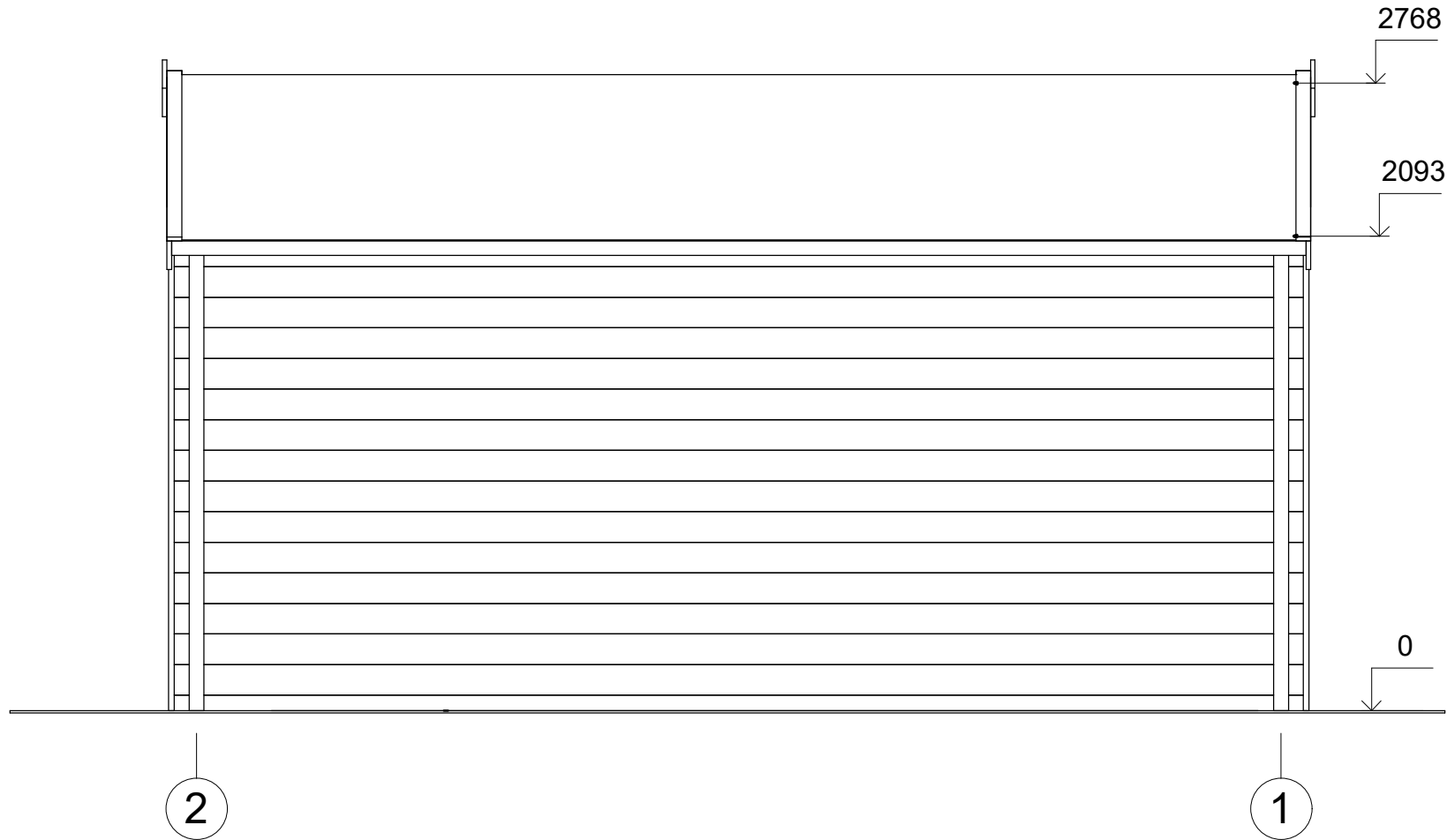

| | | | | | | | |
|-------------------|---------|-------------|----------|------------------------|--------------------|-----------|--------|
| All interior area | 13.2 m2 | Profile | 44x135mm | Project | 44_SN21.1_5x5 BK23 | Scale | |
| All roof area | 27.0 m2 | All terrace | 9.4 m2 | 2023-06-07 13:06:23 | Drawing name | FACADE 21 | 1 : 30 |

FAÇADE

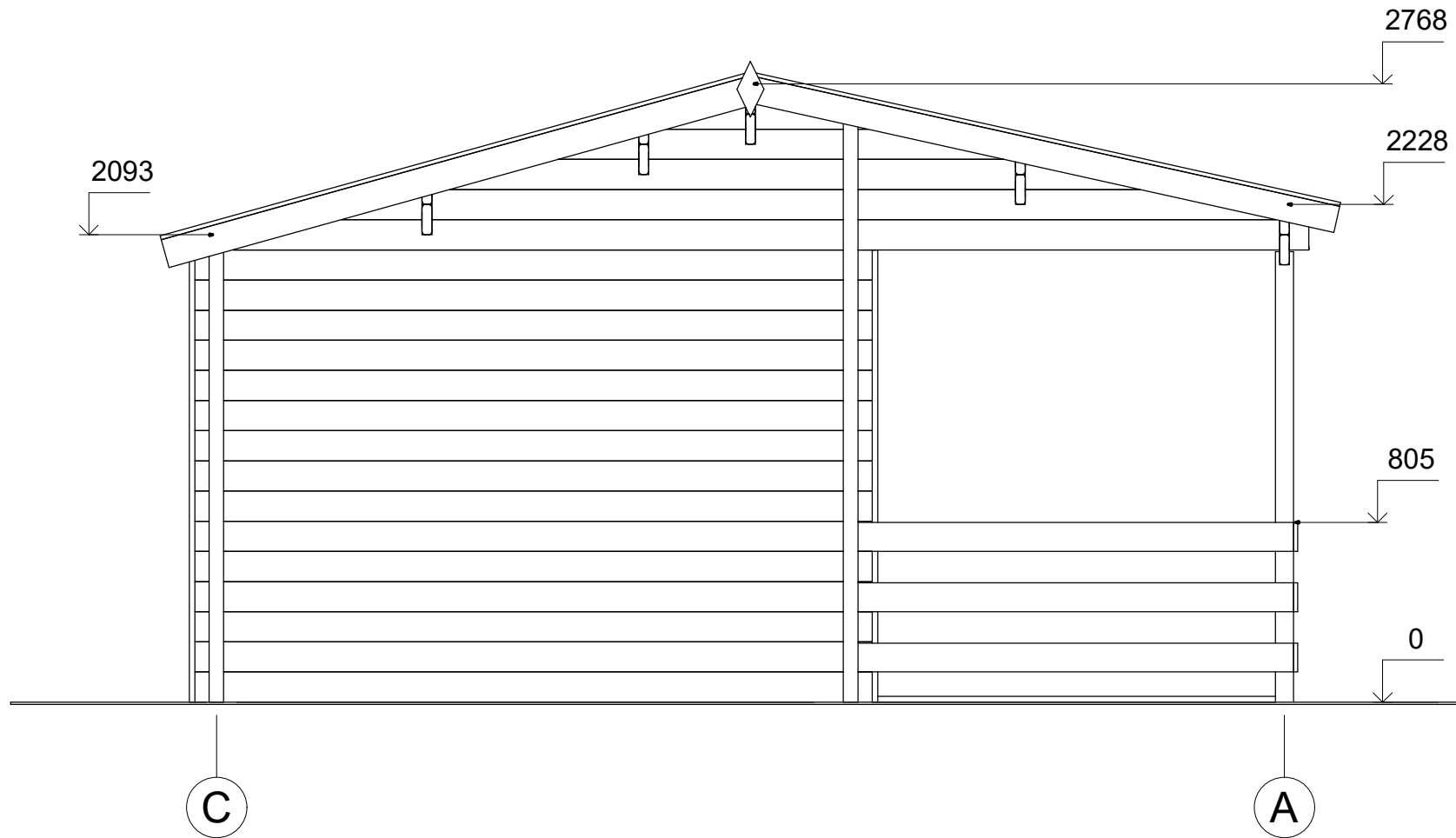

| | | | | | | | |
|-------------------|---------|-------------|----------|------------------------|--------------------|-----------|--------|
| All interior area | 13.2 m2 | Profile | 44x135mm | Project | 44_SN21.1_5x5 BK23 | Scale | |
| All roof area | 27.0 m2 | All terrace | 9.4 m2 | 2023-06-07 13:06:23 | Drawing name | FACADE BA | 1 : 30 |

FAÇADE

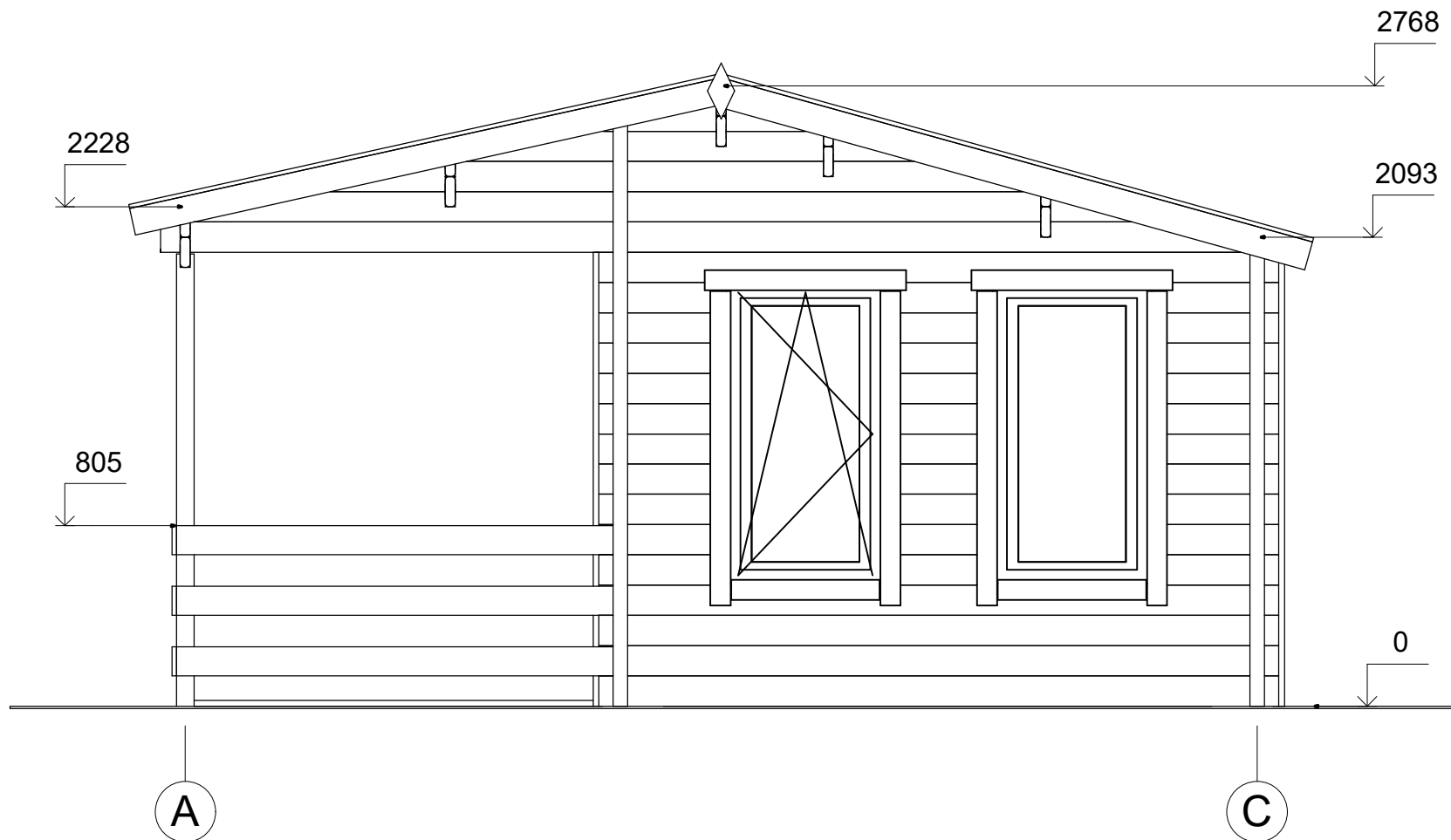

| | | | | | | |
|-------------------|---------|-------------|----------|------------------------|--------------------|-----------|
| All interior area | 13.2 m2 | Profile | 44x135mm | Project | 44_SN21.1_5x5 BK23 | Scale |
| All roof area | 27.0 m2 | All terrace | 9.4 m2 | 2023-06-07 13:06:23 | Drawing name | FACADE AB |
| | | | | | | 1 : 30 |