



CHALET
PRO



Chalet de jardin MARGON VSP14
5 x 4 m, 58 mm, Kit
d'assemblage PREMIUM

Produit #VSP14_5x4_58

7750.00 €

~~7930.00 €~~ / Economisez : 180.00 €

Le prix sans options le plus bas pendant 30 derniers jours **7930.00 €**

Le prix valable 15 jours

<https://chaletpro.fr/calet-de-jardin-margon-vsp14>



Tel.: 04 85 44 00 20
Email: ventes@chaletpro.fr
www.chaletpro.fr

| DÉSIGNATION | CARACTÉRISTIQUE |
|---------------------------------|---|
| Epaisseur des murs | 58 mm |
| Dimensions totales des madriers | 5 x 4 m |
| Hauteur des murs | 2363 mm |
| Hauteur de faîtage | 2633 mm |
| Surface de plancher | 17,5 m ² |
| Surface de toit | 22,9 m ² |
| Pente de toit | 4° = 7 % |
| Charge de toiture | 150 kg/m ² |
| Fenêtre | Sens d'ouverture à vérifier selon le plan du projet |
| Porte | Sens d'ouverture à vérifier selon le plan du projet |
| Porte garage | Sens d'ouverture à vérifier selon le plan du projet |
| Type de vitrage | Double vitrage |
| Sortie de toit | à vérifier selon le plan du projet |
| Surface extérieur des murs | 42 m ² |
| Surface intérieur des murs | 72 m ² |
| Humidité du bois | ~ 18 % |

Dimensions et masse de colis

H 550 x B 1200 x L 5300 mm = 1060 kg

H 750 x B 1200 x L 5300 mm = 1060 kg

Kit d'assemblage

P

- Isolant anti-humidité sous les poutrelles (lambourdes)
- Les lambourdes se posent sur une dalle en béton
- Plancher en pin nordique de 18 mm à languette rainurée
- Plinthes de sol
- Madriers en pin nordique d'épaisseur différente selon le modèle, en 58 mm avec double languette rainurée
- Escalier ou échelle pour mezzanine ou étage, variables selon les plans et le modèle (escalier fourni si les chambres sont prévues à l'étage)
- Plancher de l'étage en bois massif de 18 mm à languette rainurée, variable selon le modèle
- Charpente de toiture en pin nordique : planches de toit de 18 mm à languette rainurée
- Ensemble d'éléments en bois pour finitions : planches de rive, bords et décoration de toiture, corniche et bords de plafond
- Rouleau de sous-couverture de toit - feutre hydrofuge (pré-toiture)
- Ensemble de pièces pour fixations : visses d'ancrage, visses de fixation, mèche à bois , petits clous, boulons, raccords
- Matériel d'étanchéité pour structure en bois : bande d'étanchéité pour menuiseries, mastic d'étanchéité pour angles extérieurs, languette et rainures
- Seuil métallique pour les portes extérieures
- La disposition extérieure des menuiseries peut varier selon le modèle
- Ensemble de portes et fenêtres vitrées, portes intérieures sans seuil, ouverture de fenêtres vers l'extérieur ; le sens d'ouverture des portes peut varier selon les modèles
- Double joint d'étanchéité pour fenêtres et portes (double vitrage-thermo), ensemble de poignées, serrures et double clés
- Planches pour terrasse en bois de 18 mm à vérifier selon les plans (en option)

VISUALISATION 3D

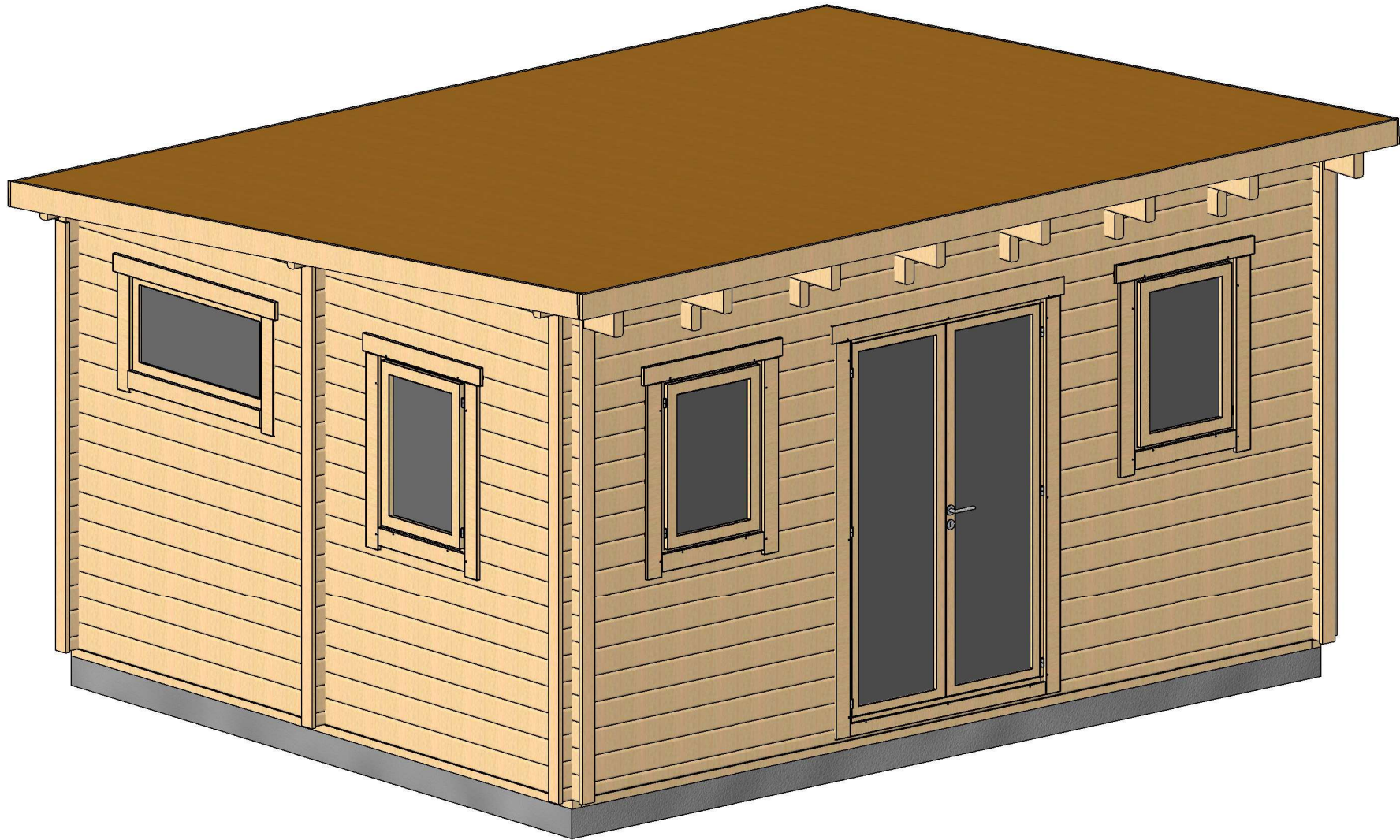

| | | | | | | |
|-------------------|---------|-------------|----------|------------------------|-----------------|------------------|
| All interior area | 17.4 m2 | Profile | 58x135mm | Project | 58_VSP14_5x4 BK | Scale |
| All roof area | 22.9 m2 | All terrace | | 2022-03-31 15:20:44 | Drawing name | 3D VISUALIZATION |

VISUALISATION 3D

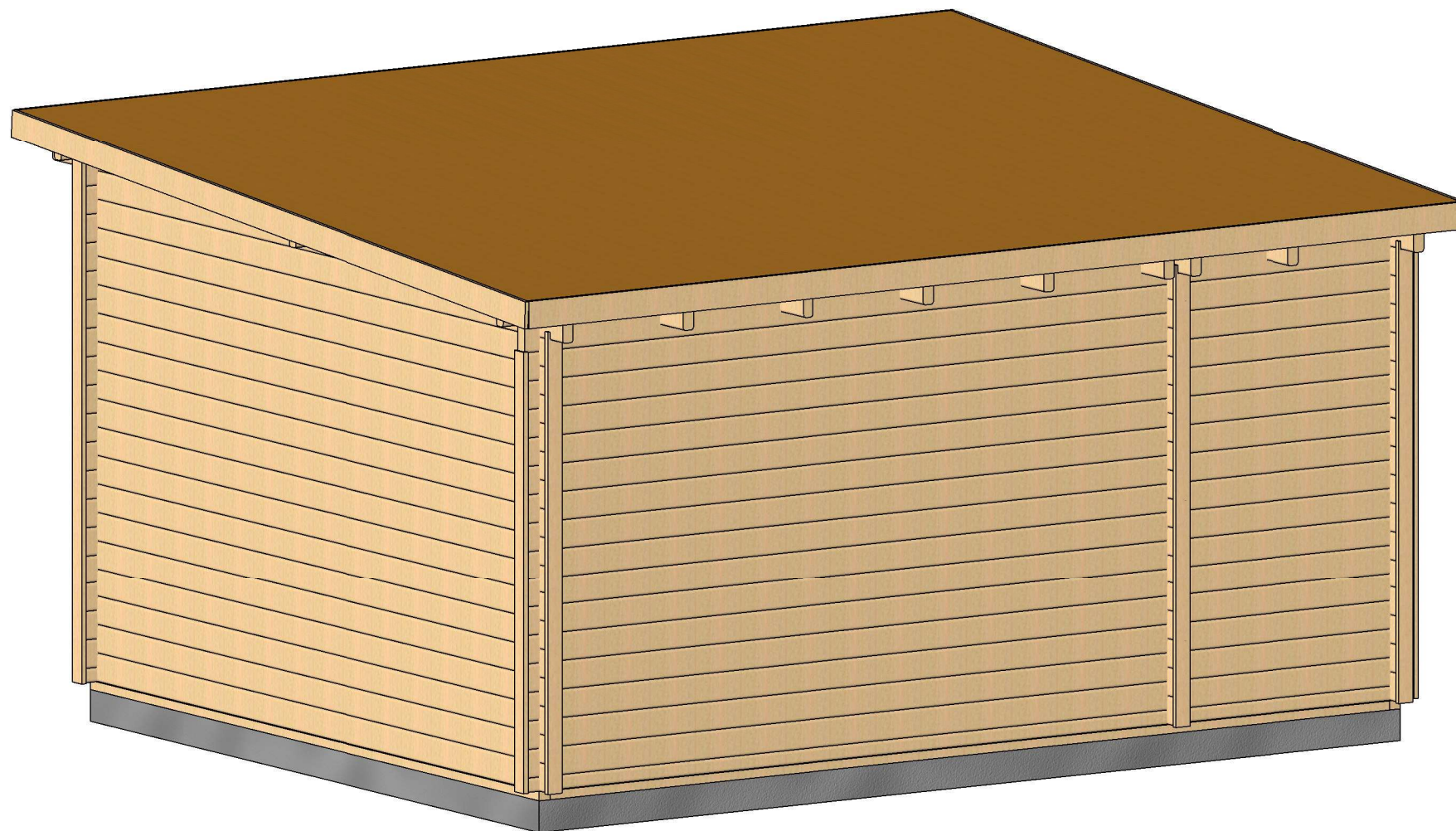

| | | | | | | |
|-------------------|---------------------|-------------|----------|------------------------|-----------------|------------------|
| All interior area | 17.4 m ² | Profile | 58x135mm | Project | 58_VSP14_5x4 BK | Scale |
| All roof area | 22.9 m ² | All terrace | | 2022-03-31 15:20:45 | Drawing name | 3D VISUALIZATION |

PLAN DE RDC

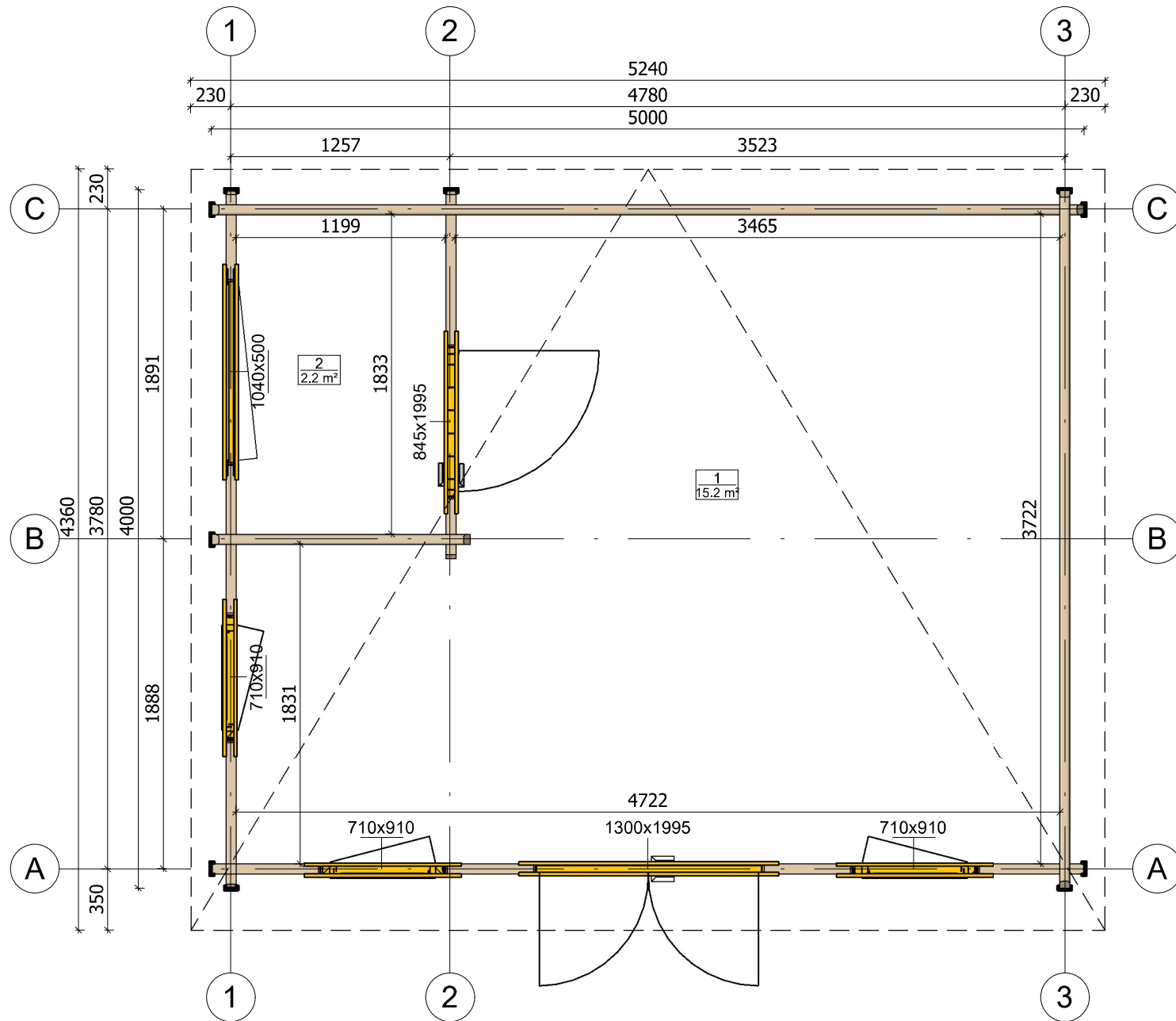

| | | | | | | |
|-------------------|---------------------|-------------|----------|------------------------|-----------------|--------------|
| All interior area | 17.4 m ² | Profile | 58x135mm | Project | 58_VSP14_5x4 BK | Scale |
| All roof area | 22.9 m ² | All terrace | | 2022-03-31 15:17:06 | Drawing name | 1 FLOOR PLAN |
| | | | | | | 1 : 35 |

PLAN DE COUPE

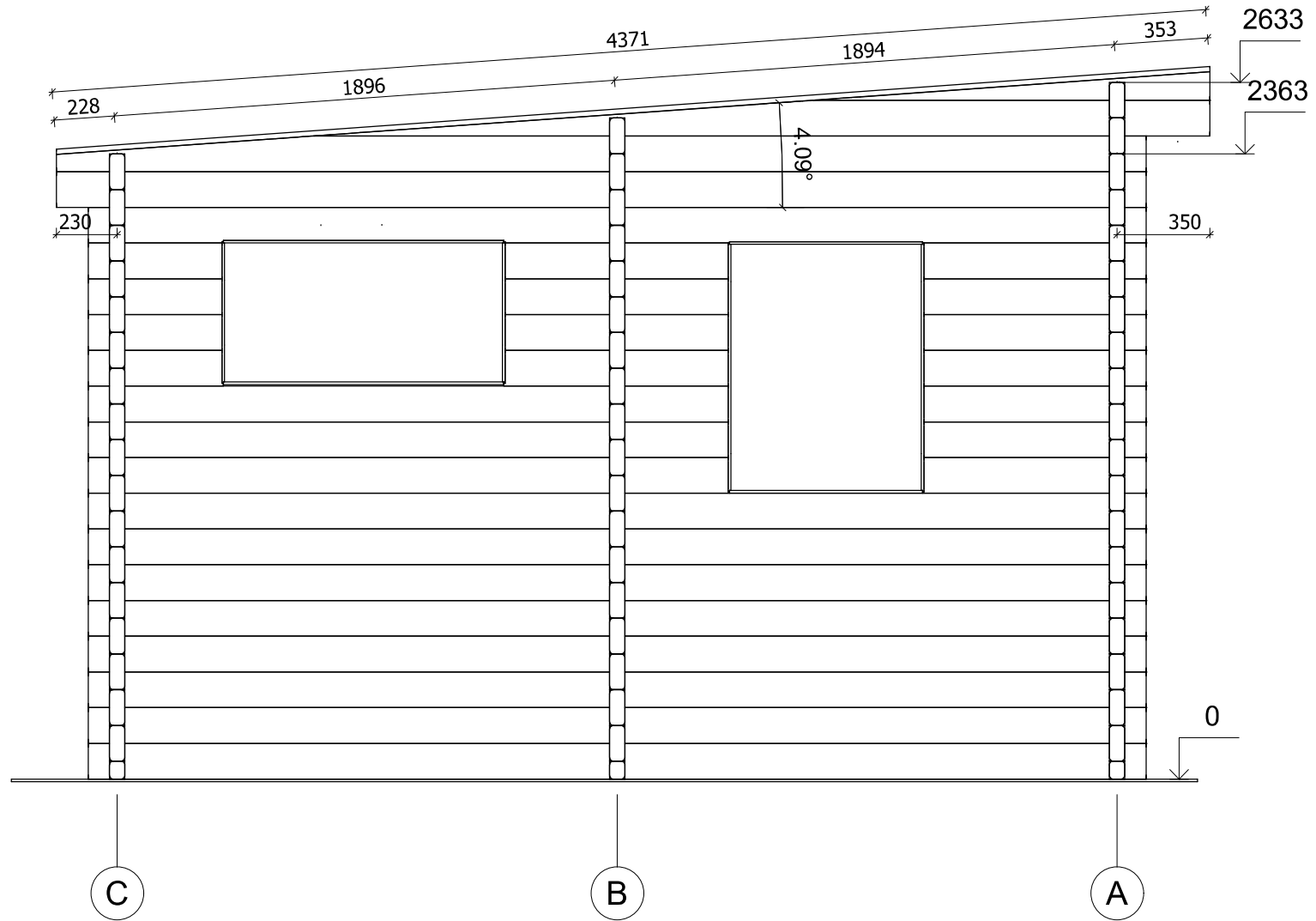

| | | | | | | |
|-------------------|---------------------|-------------|----------|------------------------|-----------------|-----------------------|
| All interior area | 17.4 m ² | Profile | 58x135mm | Project | 58_VSP14_5x4 BK | Scale |
| All roof area | 22.9 m ² | All terrace | | 2022-03-31 15:23:03 | Drawing name | VERTICAL SECTION 1-CA |
| | | | | | | 1 : 25 |

PLAN DE COUPE

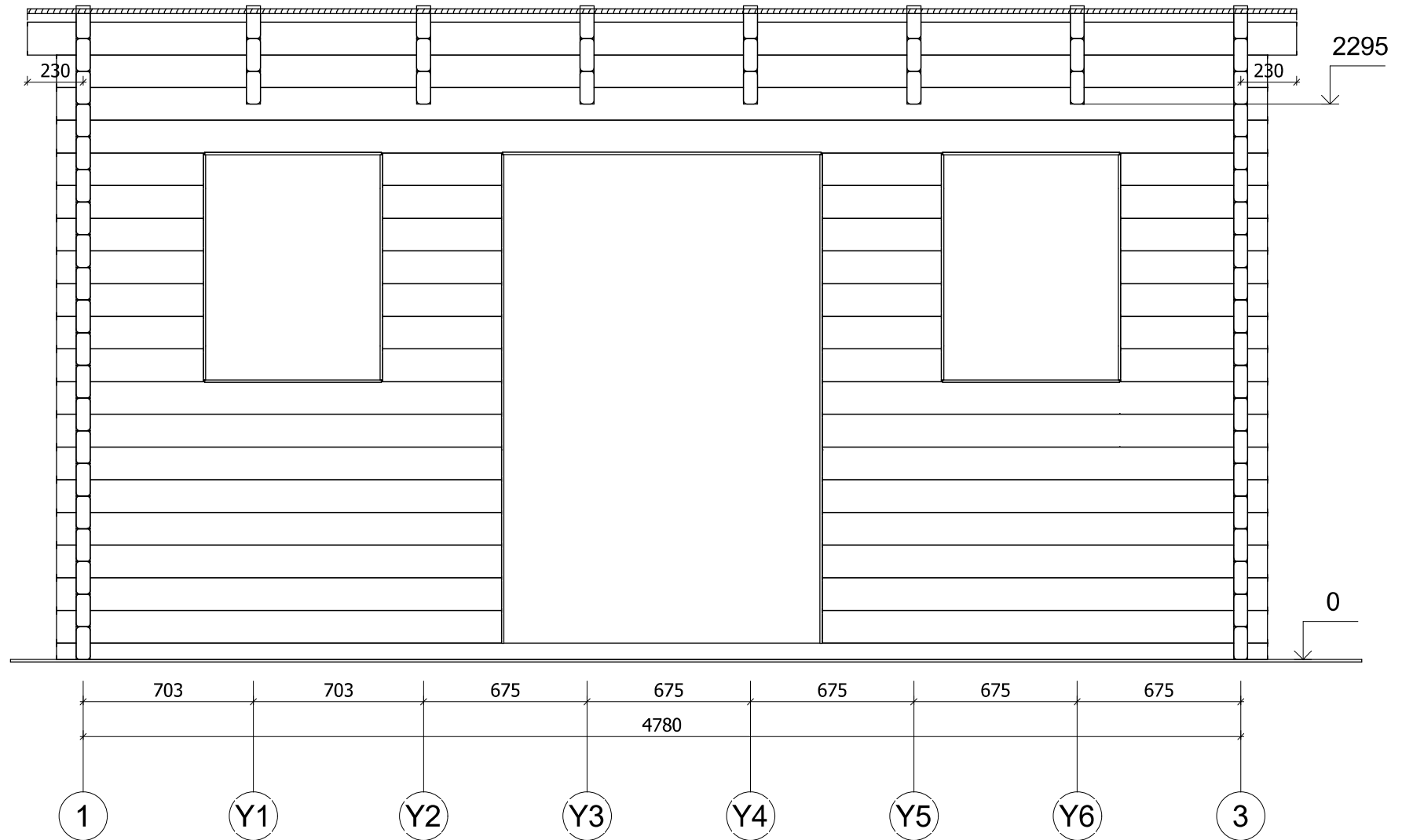

| | | | | | | |
|-------------------|---------------------|-------------|----------|------------------------|-----------------|-----------------------|
| All interior area | 17.4 m ² | Profile | 58x135mm | Project | 58_VSP14_5x4 BK | Scale |
| All roof area | 22.9 m ² | All terrace | | 2022-03-31 15:23:03 | Drawing name | VERTICAL SECTION A-13 |
| | | | | | | 1 : 25 |

FAÇADE

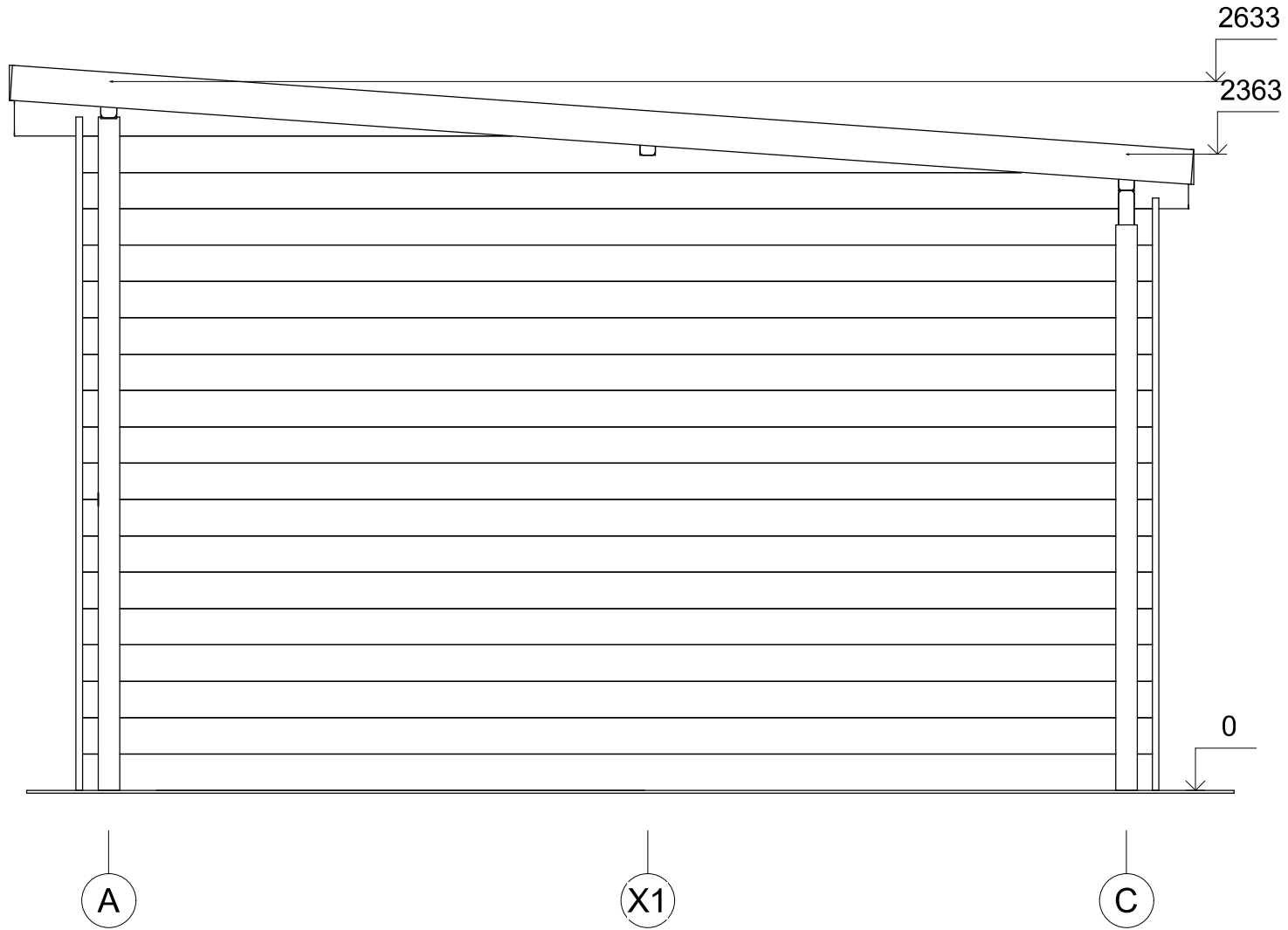

| | | | | | | | |
|-------------------|---------|-------------|----------|------------------------|-----------------|-----------|--------|
| All interior area | 17.4 m2 | Profile | 58x135mm | Project | 58_VSP14_5x4 BK | Scale | |
| All roof area | 22.9 m2 | All terrace | | 2022-04-05 15:47:23 | Drawing name | FACADE AC | 1 : 25 |

FAÇADE

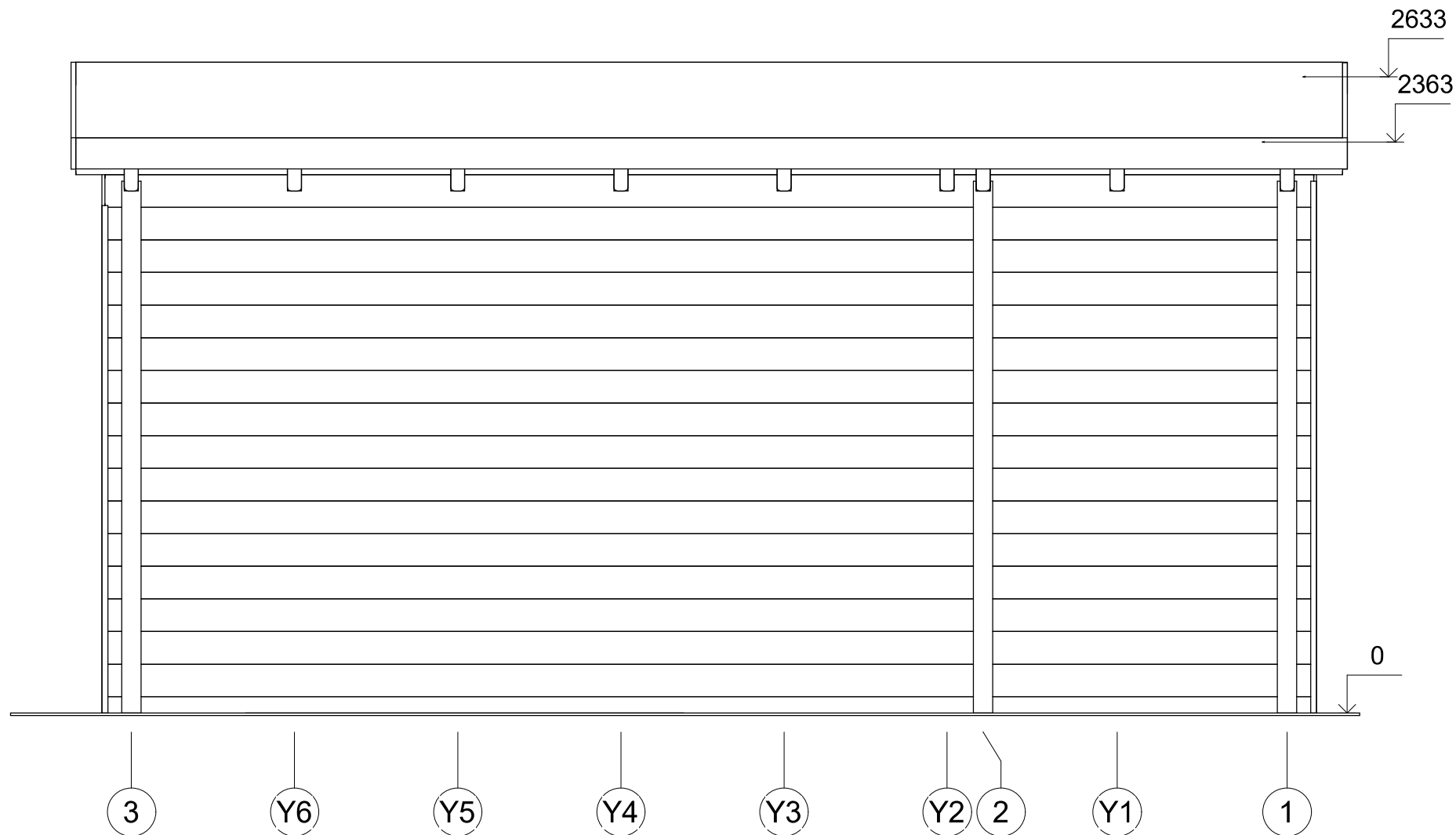

| | | | | | | |
|-------------------|---------|-------------|----------|------------------------|-----------------|-----------|
| All interior area | 17.4 m2 | Profile | 58x135mm | Project | 58_VSP14_5x4 BK | Scale |
| All roof area | 22.9 m2 | All terrace | | 2022-04-05 15:47:23 | Drawing name | FACADE 31 |
| | | | | | | 1 : 25 |

FAÇADE

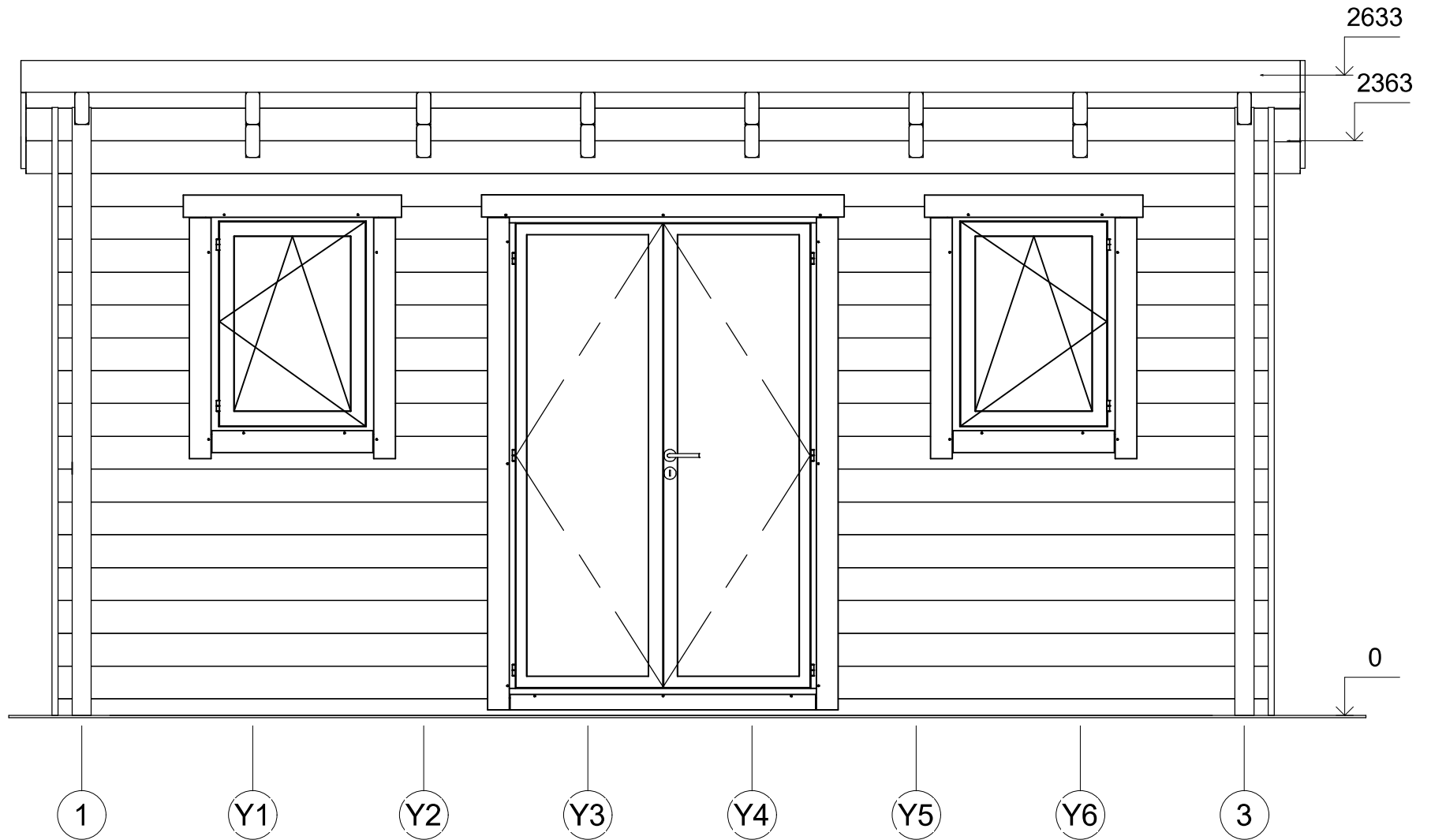

| | | | | | | |
|-------------------|---------|-------------|----------|------------------------|-----------------|-----------|
| All interior area | 17.4 m2 | Profile | 58x135mm | Project | 58_VSP14_5x4 BK | Scale |
| All roof area | 22.9 m2 | All terrace | | 2022-04-05 15:47:23 | Drawing name | FACADE 13 |
| | | | | | | 1 : 25 |

FAÇADE

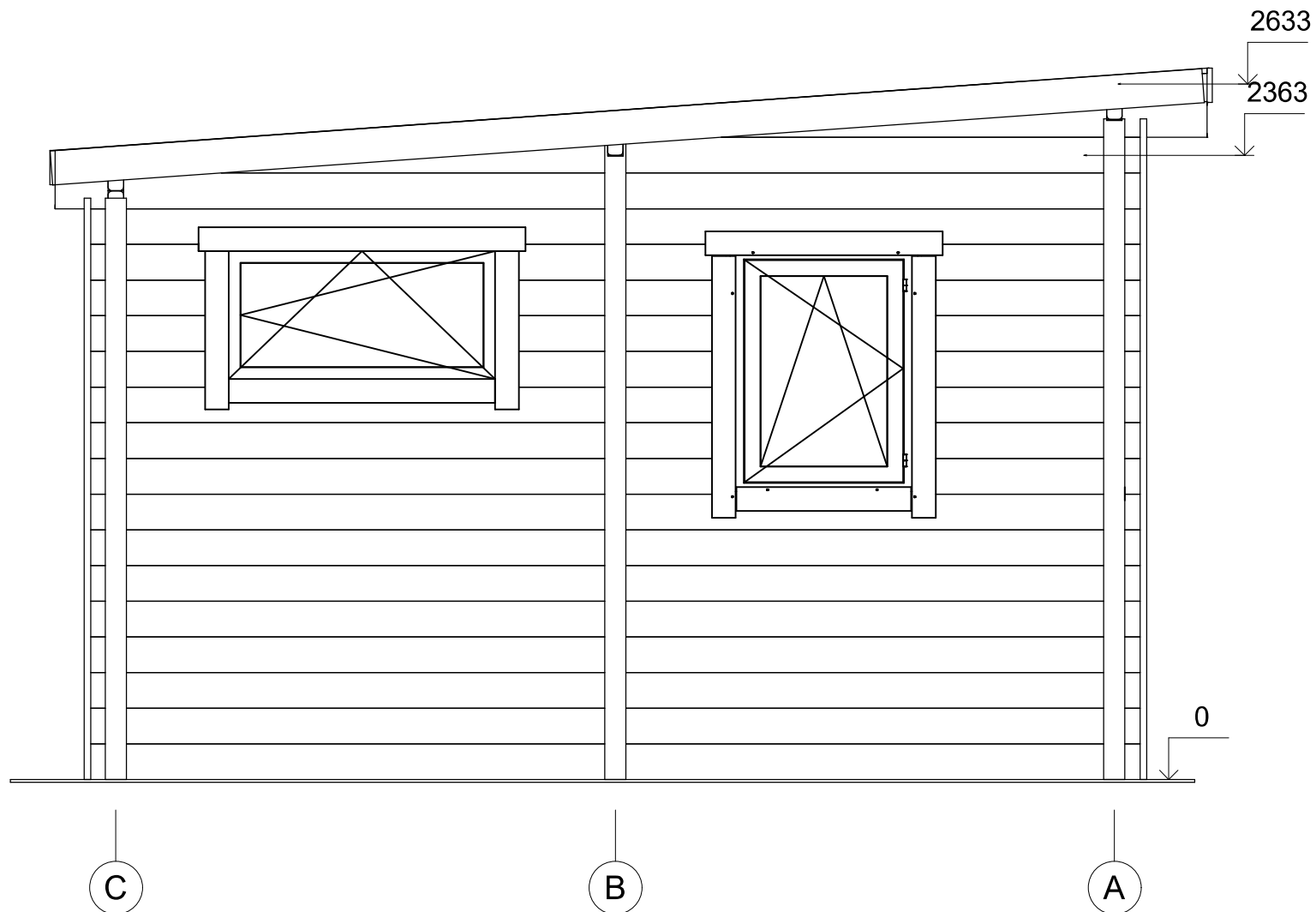

| | | | | | | | |
|-------------------|---------|-------------|----------|------------------------|-----------------|-----------|--------|
| All interior area | 17.4 m2 | Profile | 58x135mm | Project | 58_VSP14_5x4 BK | Scale | |
| All roof area | 22.9 m2 | All terrace | | 2022-04-05 15:47:24 | Drawing name | FACADE CA | 1 : 25 |