



CHALET  
PRO



**Abri de jardin ARAGON SN4**  
**3 x 4 m, 44 mm, Kit**  
**d'assemblage PREMIUM**

Produit #SN4\_3x4\_44

**3570.00 €**

~~3890.00 €~~ / Economisez : 320.00 €

Le prix sans options le plus bas pendant 30 derniers jours **3890.00 €**

Le prix valable 15 jours

<https://chaletpro.fr/abri-de-jardin-aragon-sn4>



Tel.: 04 85 44 00 20  
Email: [ventes@chaletpro.fr](mailto:ventes@chaletpro.fr)  
[www.chaletpro.fr](http://www.chaletpro.fr)

| DÉSIGNATION                          | CARACTÉRISTIQUE                                     |
|--------------------------------------|---|
| Epaisseur des murs                   | 44 mm   |
| Dimensions totales des madriers      | 3 x 4 m   |
| Hauteur des murs                     | 1890 mm   |
| Hauteur de faîtage                   | 2430 mm   |
| Surface de plancher                  | 10,2 m <sup>2</sup>                                 |
| Surface de toit                      | 14,6 m <sup>2</sup>                                 |
| Pente de toit                        | 21° = 38 %  |
| Charge de toiture                    | 150 kg/m <sup>2</sup>                               |
| Fenêtre                              | Sens d'ouverture à vérifier selon le plan du projet |
| Porte                                | Sens d'ouverture à vérifier selon le plan du projet |
| Porte garage                         | Sens d'ouverture à vérifier selon le plan du projet |
| Type de vitrage                      | Double vitrage                                      |
| Sortie de toit                       | à vérifier selon le plan du projet                  |
| Surface extérieur des murs           | 24,7 m <sup>2</sup>                                 |
| Surface intérieur des murs           | 29,1 m <sup>2</sup>                                 |
| Humidité du bois                     | ~ 18 %  |
| Dimensions et masse de colis         |   |
| H 670 x B 1200 x L 4300 mm = 1100 kg |   |

## Kit d'assemblage

S

- Isolant anti-humidité sous les poutrelles (lambourdes)
- Les lambourdes se posent sur une dalle en béton
- Plancher en pin nordique de 18 mm à languette rainurée
- Plinthes de sol
- Madriers en pin nordique d'épaisseur différente selon le modèle, en 44 mm avec double languette rainurée
- Escalier ou échelle pour mezzanine ou étage, variables selon les plans et le modèle (escalier fourni si les chambres sont prévues à l'étage)
- Plancher de l'étage en bois massif de 18 mm à languette rainurée, variable selon le modèle
- Charpente de toiture en pin nordique : planches de toit de 18 mm à languette rainurée
- Ensemble d'éléments en bois pour finitions : planches de rive, bords et décoration de toiture, corniche et bords de plafond
- Rouleau de sous-couverture de toit - feutre hydrofuge (pré-toiture)
- Ensemble de pièces pour fixations : visses d'ancrage, visses de fixation, mèche à bois, petits clous, boulons, raccords
- Matériel d'étanchéité pour structure en bois : bande d'étanchéité pour menuiseries, mastic d'étanchéité pour angles extérieurs, languette et rainures
- Seuil métallique pour les portes extérieures
- La disposition extérieure des menuiseries peut varier selon le modèle
- Ensemble de portes et fenêtres vitrées, portes intérieures sans seuil, ouverture de fenêtres vers l'extérieur ; le sens d'ouverture des portes peut varier selon les modèles
- Double joint d'étanchéité pour fenêtres et portes (double vitrage-thermo), ensemble de poignées, serrures et double clés
- Planches pour terrasse en bois de 18 mm à vérifier selon les plans (en option)

# VISUALISATION 3D

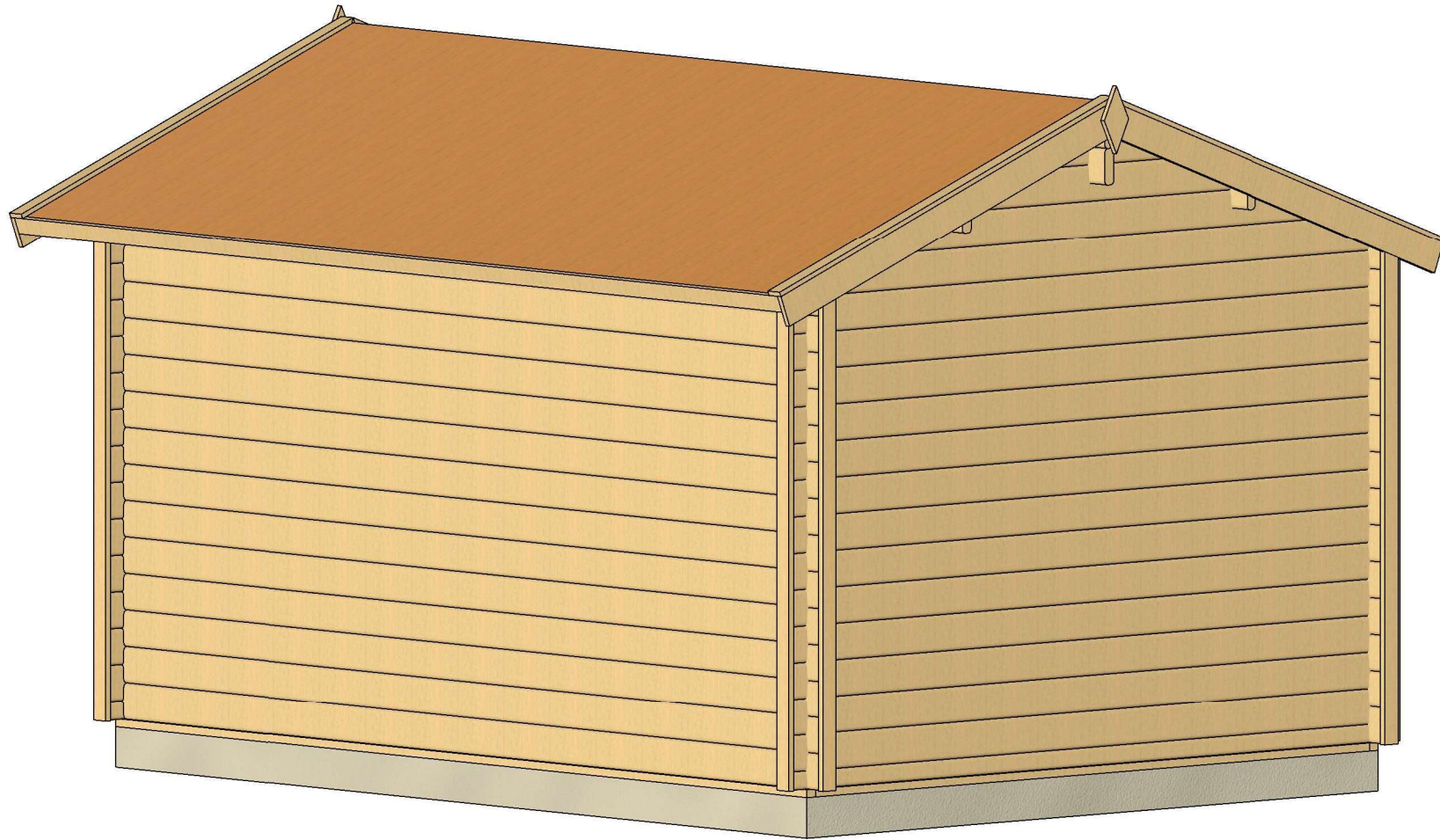

|                   |         |             |          |                        |                 |                    |
|-------------------|---------|-------------|----------|------------------------|-----------------|--------------------|
| All interior area | 10.2 m2 | Profile     | 44x135mm | Project                | 44_SN4_3x4 BK23 | Scale              |
| All roof area     | 14.6 m2 | All terrace |          | 2023-03-24<br>15:25:48 | Drawing name    | 3D VISUALIZATION 2 |

# VISUALISATION 3D

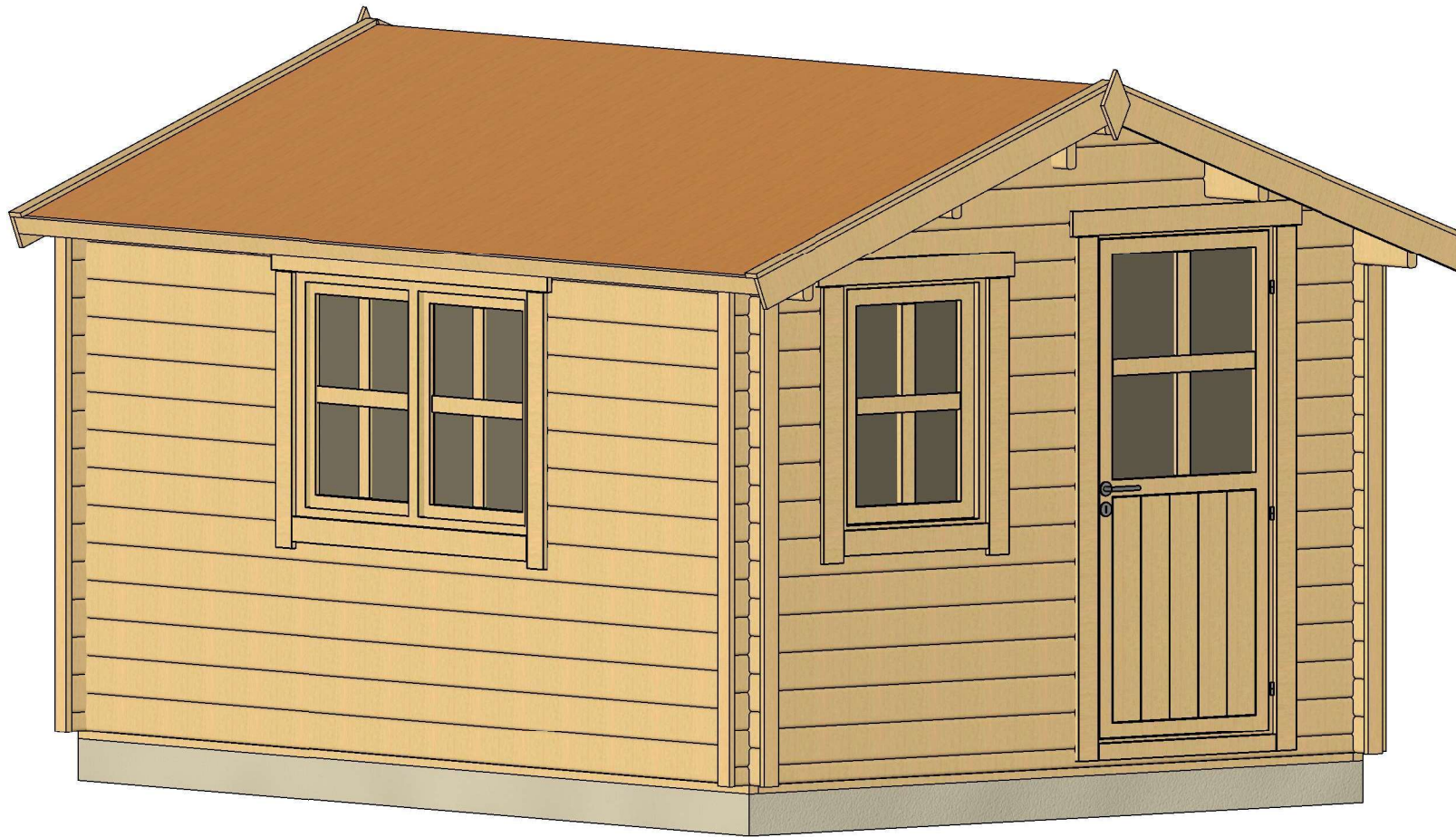

|                   |                     |             |          |                        |                 |                    |
|-------------------|---------------------|-------------|----------|------------------------|-----------------|--------------------|
| All interior area | 10.2 m <sup>2</sup> | Profile     | 44x135mm | Project                | 44_SN4_3x4 BK23 | Scale              |
| All roof area     | 14.6 m <sup>2</sup> | All terrace |          | 2023-03-24<br>15:25:47 | Drawing name    | 3D VISUALIZATION 1 |

# PLAN DE BASE

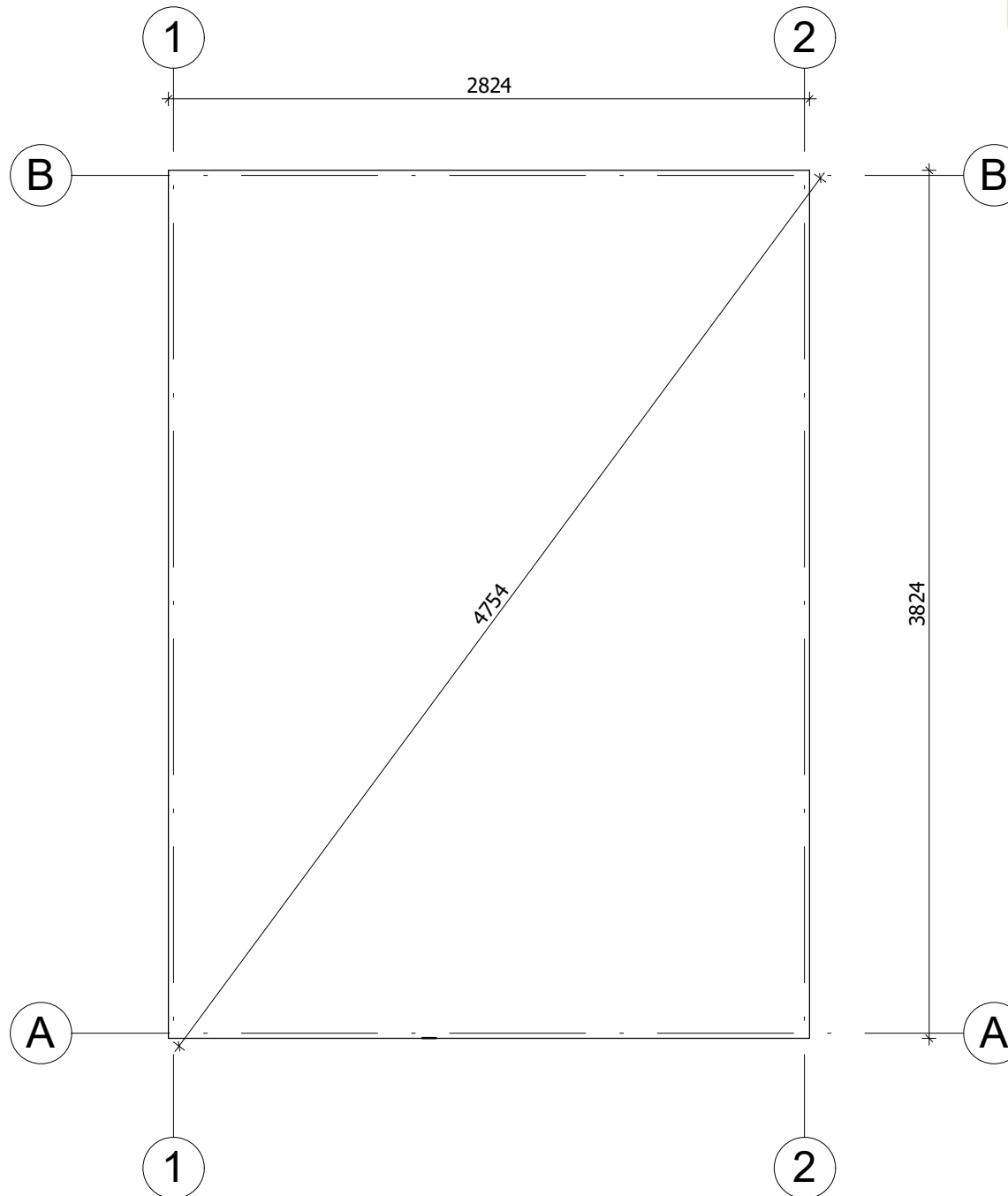

La fondation doit être réalisée conformément aux dimensions du plan pour parer tout désordre interne à la construction (infiltrations d'eau, déformations de la structure...) Nos projet doivent être montés sur une fondation plane avec une pente maximum de 10mm pour 10m.

|                   |                     |             |          |                        |                 |           |
|-------------------|---------------------|-------------|----------|------------------------|-----------------|-----------|
| All interior area | 10.2 m <sup>2</sup> | Profile     | 44x135mm | Project                | 44_SN4_3x4 BK23 | Scale     |
| All roof area     | 14.6 m <sup>2</sup> | All terrace |          | 2023-03-24<br>15:07:21 | Drawing name    | BASE SIZE |
|                   |                     |             |          |                        |                 | 1 : 30    |

# PLAN DE RDC

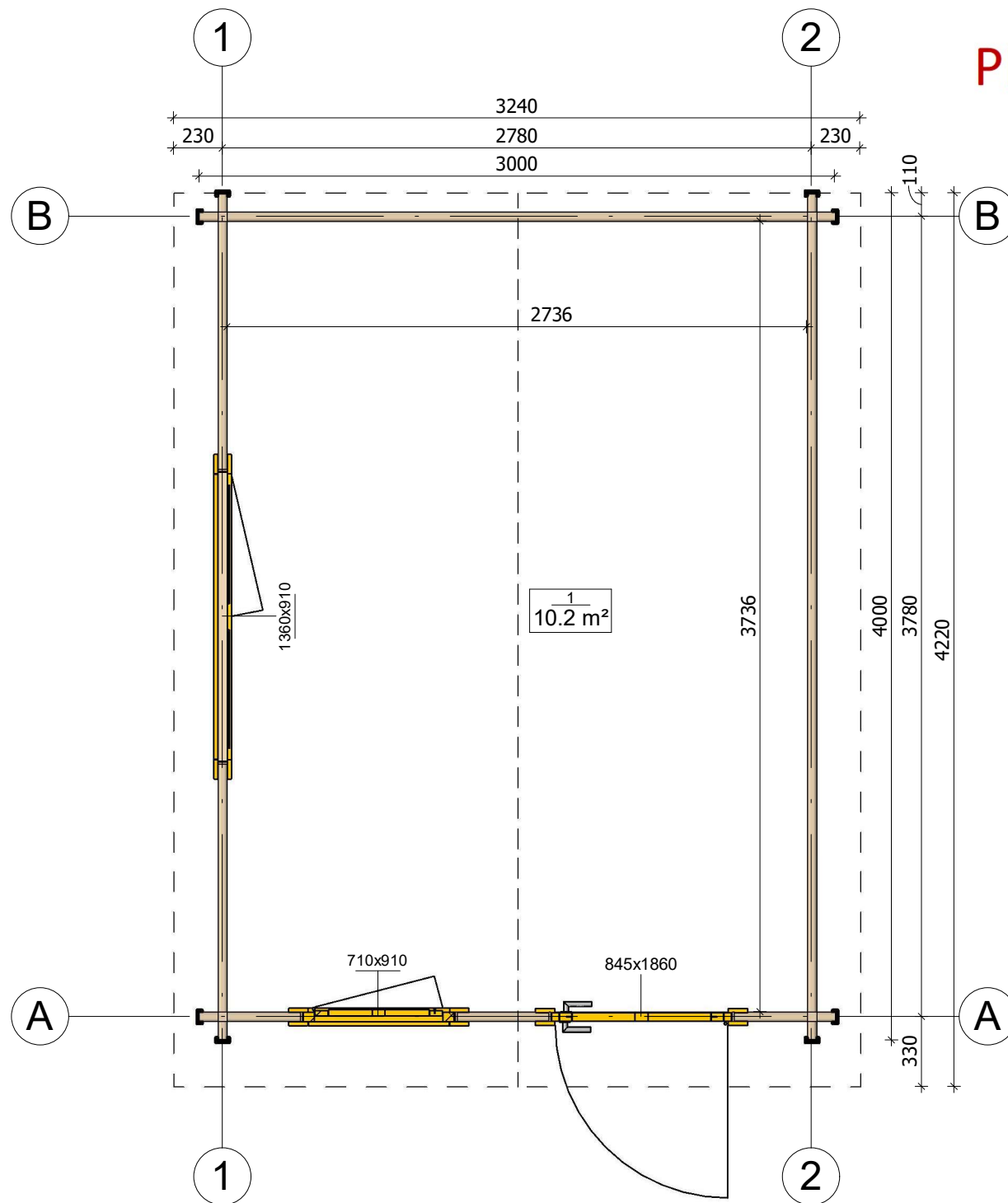

|                   |                     |             |          |                        |                 |              |
|-------------------|---------------------|-------------|----------|------------------------|-----------------|--------------|
| All interior area | 10.2 m <sup>2</sup> | Profile     | 44x135mm | Project                | 44_SN4_3x4 BK23 | Scale        |
| All roof area     | 14.6 m <sup>2</sup> | All terrace |          | 2023-07-31<br>08:36:44 | Drawing name    | 1 FLOOR PLAN |
|                   |                     |             |          |                        |                 | 1 : 30       |

# PLAN DE COUPE

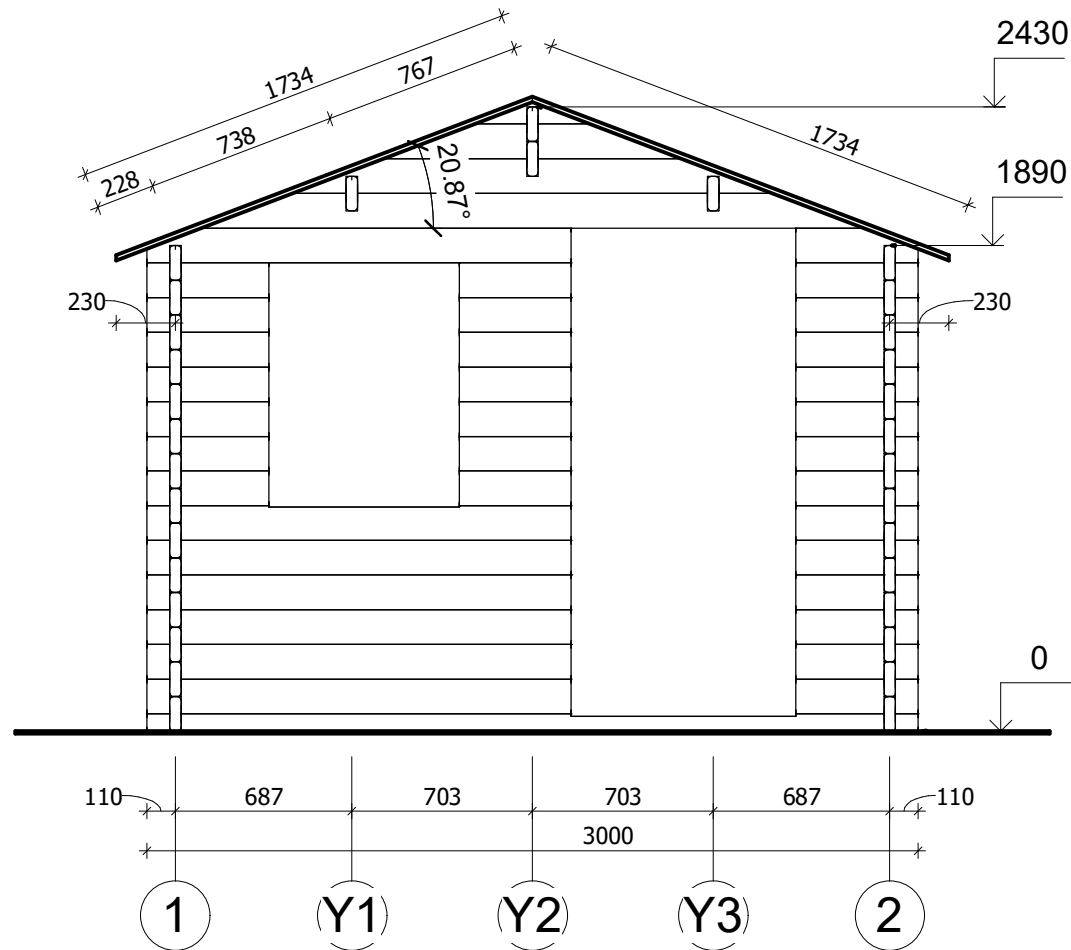

|                   |                     |             |          |                        |                 |                       |
|-------------------|---------------------|-------------|----------|------------------------|-----------------|-----------------------|
| All interior area | 10.2 m <sup>2</sup> | Profile     | 44x135mm | Project                | 44_SN4_3x4 BK23 | Scale                 |
| All roof area     | 14.6 m <sup>2</sup> | All terrace |          | 2023-03-24<br>14:41:01 | Drawing name    | VERTICAL SECTION A-12 |
|                   |                     |             |          |                        |                 | 1 : 30                |



# FAÇADE



|                   |         |             |          |                        |                 |           |
|-------------------|---------|-------------|----------|------------------------|-----------------|-----------|
| All interior area | 10.2 m2 | Profile     | 44x135mm | Project                | 44_SN4_3x4 BK23 | Scale     |
| All roof area     | 14.6 m2 | All terrace |          | 2023-03-24<br>15:30:34 | Drawing name    | FACADE AB |
|                   |         |             |          |                        |                 | 1 : 30    |

# FAÇADE

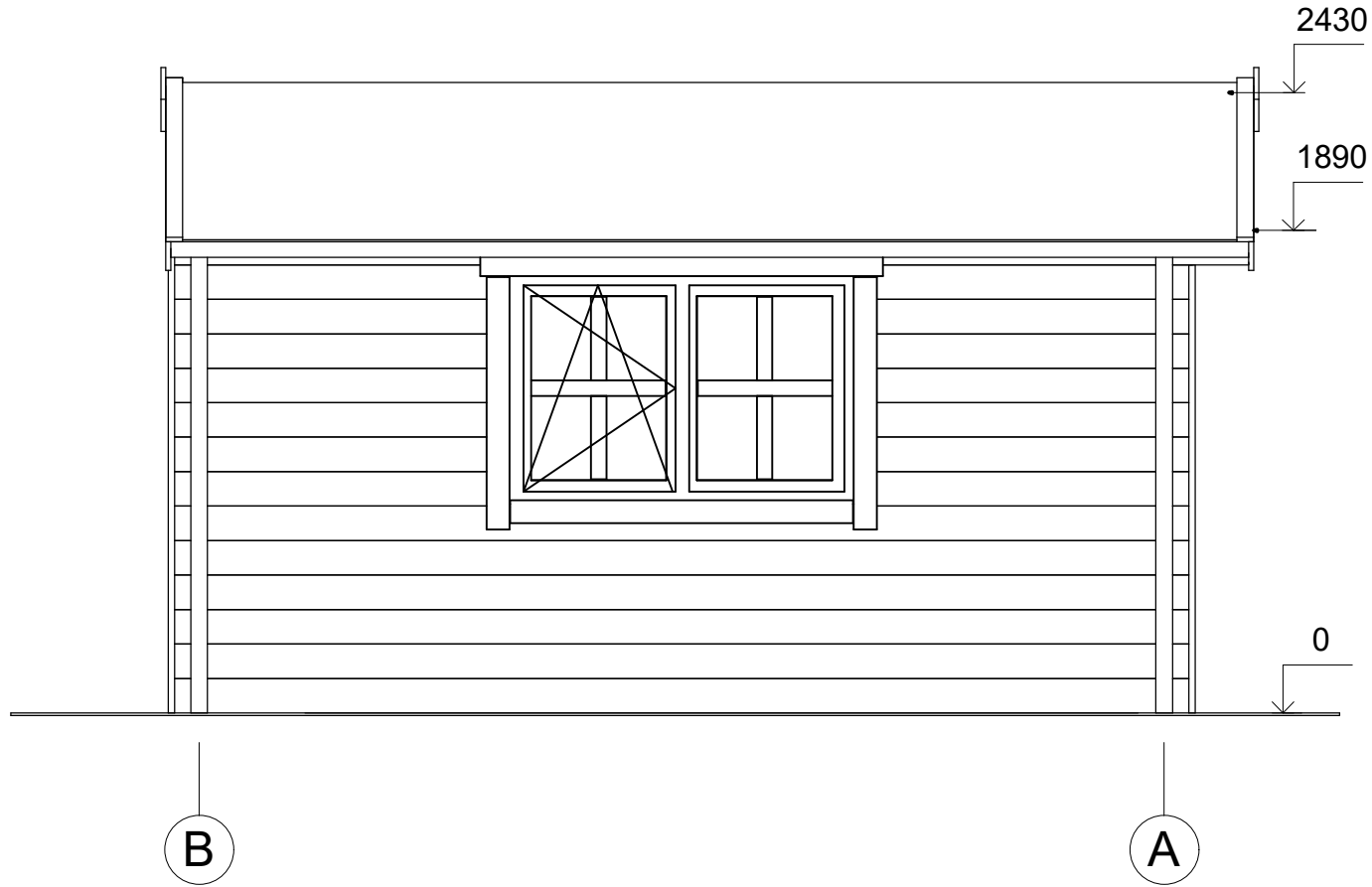

|                   |         |             |          |                        |                 |           |
|-------------------|---------|-------------|----------|------------------------|-----------------|-----------|
| All interior area | 10.2 m2 | Profile     | 44x135mm | Project                | 44_SN4_3x4 BK23 | Scale     |
| All roof area     | 14.6 m2 | All terrace |          | 2023-03-24<br>15:30:34 | Drawing name    | FACADE BA |
|                   |         |             |          |                        |                 | 1 : 30    |

# FAÇADE

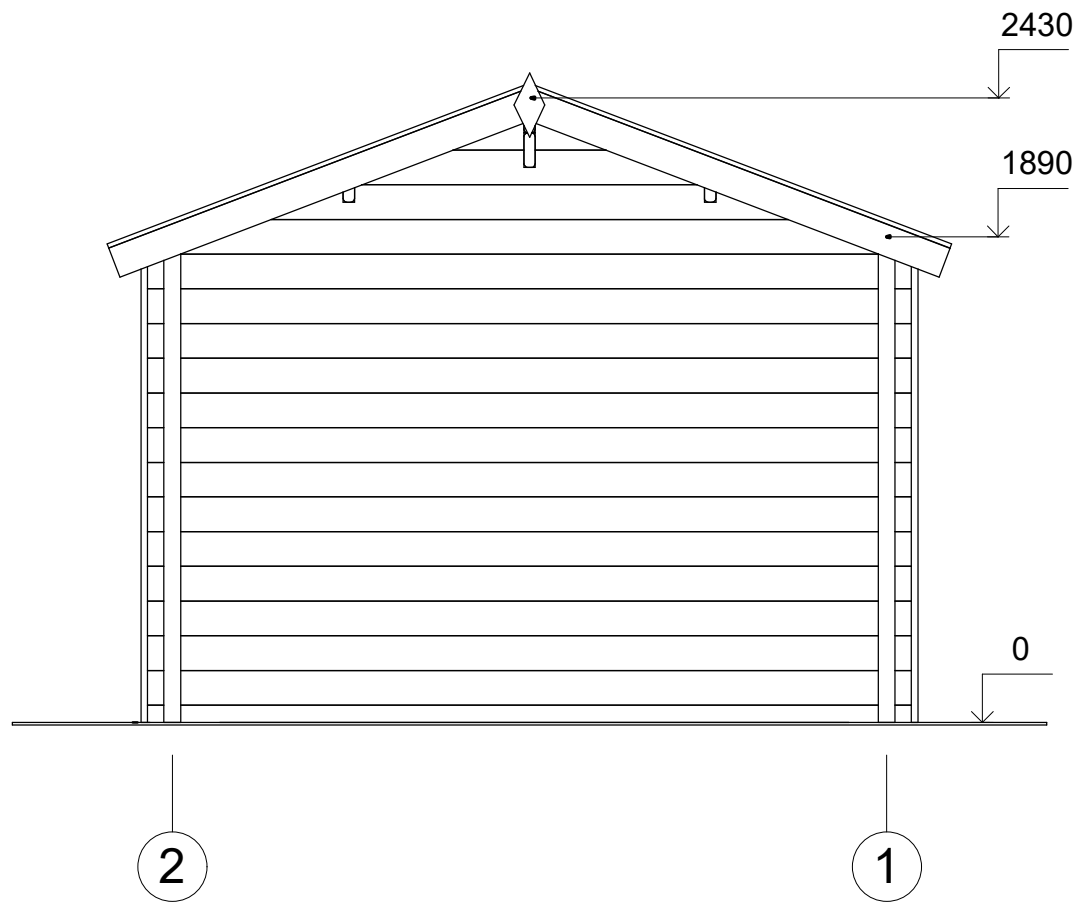

|                   |         |             |          |                        |                 |           |        |
|-------------------|---------|-------------|----------|------------------------|-----------------|-----------|--------|
| All interior area | 10.2 m2 | Profile     | 44x135mm | Project                | 44_SN4_3x4 BK23 | Scale     |        |
| All roof area     | 14.6 m2 | All terrace |          | 2023-03-24<br>15:30:33 | Drawing name    | FACADE 21 | 1 : 30 |

# FAÇADE

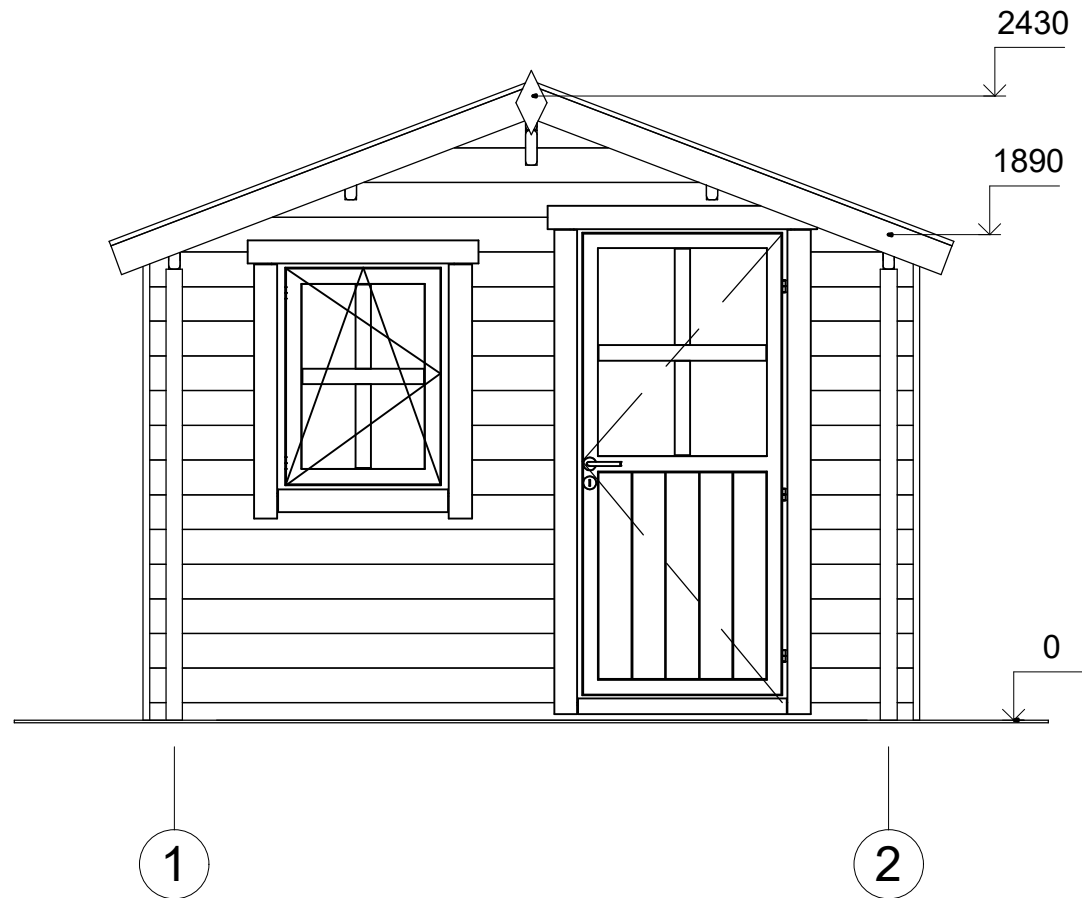

|                   |         |             |          |                        |                 |           |
|-------------------|---------|-------------|----------|------------------------|-----------------|-----------|
| All interior area | 10.2 m2 | Profile     | 44x135mm | Project                | 44_SN4_3x4 BK23 | Scale     |
| All roof area     | 14.6 m2 | All terrace |          | 2023-03-24<br>15:30:33 | Drawing name    | FACADE 12 |
|                   |         |             |          |                        |                 | 1 : 30    |